

# C

información local



## Policía Local, Protección Civil y Guarda Rural estrenan vehículos 4x4



# SUMARIO

## EDITA

Ayuntamiento de Colmenar Viejo

## ALCALDE-PRESIDENTE

Carlos Blázquez Rodríguez

## GABINETE

### DE ALCALDÍA

### COMUNICACIÓN Y PRENSA

#### Redacción:

Antonio M<sup>a</sup> Sánchez-Vicente Martín

David López Domínguez

Antonio M. Pérez Cortés

#### Fotografía:

Israel Sanz Donaire



## AYUNTAMIENTO COLMENAR VIEJO

Plaza del Pueblo, 1  
91 845 00 53

prensa@colmenarviejo.com  
comunicacion@colmenarviejo.com  
medios@colmenarviejo.com

ayto.colmenarviejo

Ayuntamiento Colmenar Viejo

AytoColmenar

[www.colmenarviejo.com](http://www.colmenarviejo.com)

3

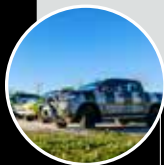

Nuevos vehículos para labores de seguridad

9

Actividades del primer trimestre de 2024

14.

Programación del auditorio 'Villa de Colmenar Viejo'



Galería Navidad



En 2024 se entregarán 282 viviendas de alquiler



Balance positivo de la oficina de asesoramiento y formación al emprendimiento

10



16



Red de comercios colaboradores contra la soledad no deseada



Firma de un convenio marco de colaboración con Envera

11

18. Fiesta de La Vaquilla

6. VIII Premios Excelencia Deportiva



Nueva flota de vehículos y medios de RSU y limpieza viaria

12

20. Grupos políticos

22. Agenda

28. Auditorio

29. Farmacias

30. Autobuses

V Gala del Voluntariado

8





## NUEVOS VEHÍCULOS TODO TERRENO PARA LABORES DE SEGURIDAD Y PREVENCIÓN



El alcalde de Colmenar Viejo, Carlos Blázquez Rodríguez, el quinto teniente de alcalde y concejal de Medio Ambiente, Felipe Mansilla Nogales, y el concejal de Seguridad Ciudadana y Movilidad, Jesús Fernández Fuillerat, presentaron los cuatro nuevos vehículos todoterreno que se incorporan a la flota de vehículos de la Policía Local, Protección Civil y la Guardería Rural Municipal de la Dehesa de Navalvillar.

“Con la presentación de estos vehículos nos aseguramos el estar preparados para prestar servicio incluso en las condiciones meteorológicas más extremas y tener acceso a cualquier zona rural del municipio. Desde el Ayuntamiento invertimos por dotar de las mejores herramientas y medios a nuestros agentes y personal municipal, para que puedan ofrecernos su mejor rendimiento y, con ello, servicio a los vecinos. Con la incorporación a la flota de estos 4x4 damos un gran salto en cuanto a versatilidad, al poder actuar tanto en el entorno urbano como en el campo”, explicó el concejal de Seguridad Ciudadana y Movilidad, Jesús Fernández Fuillerat.

Los vehículos presentados se componen de dos unidades de Toyota Land Cruiser, un Mitsubishi L200 y un Toyota Hilux. Todos ellos cuentan con tracción 4x4 y están totalmente equipados para desempeñar las labores propias de su cometido sobre cualquier superficie del municipio, incluso en las zonas rurales de más difícil acceso.



## EN 2024 SE ENTREGARÁN 282 VIVIENDAS DE ALQUILER ASEQUIBLE DEL PLAN VIVE



La Comunidad de Madrid construirá 583 viviendas en Colmenar Viejo destinadas a alquiler con precios asequibles, de las cuales 282, el 48%, se entregarán en 2024. Así lo ha anunciado el consejero de Vivienda, Transportes e Infraestructuras, Jorge Rodrigo, durante la visita que realizó a dos de las parcelas situadas en la localidad donde se levantará la primera promoción de estas casas, construidas en el marco del Plan Vive.

Estos nuevos hogares, cuyo precio se situará hasta un 40% por debajo del mercado, constarán de dos, tres y cuatro dormitorios, uno o dos baños, garaje y trastero, y de ellos, 12 se destinarán a personas con movilidad reducida.

En una segunda fase, planificada para 2025, está prevista la edificación de 191 viviendas más. Por último, el proyecto contempla la construcción de 110 pisos que se encuentran actualmente en proceso de licitación que, tal y como indicó el consejero, “contribuirán a dinamizar el desarrollo urbano en Colmenar Viejo al tiempo que permitirá impulsar los proyectos de vida de jóvenes y familias”.





## RED DE COMERCIOS COLABORADORES CONTRA LA SOLEDAD NO DESEADA

La Concejalía de Mayores ha organizado una Red de Comercios Colaboradores contra la Soledad No Deseada, una iniciativa enmarcada dentro del proyecto ‘Colmenar te acompaña’.

“La Soledad No Deseada no solo es motivo de tristeza, sino que también es un problema sanitario, ya que los efectos negativos de esta problemática afectan tanto a la salud física como a la psicológica. Por ello, animamos a los demás comercios de Colmenar Viejo a unirse a esta iniciativa y así poder colaborar a la hora de identificar a las personas

mayores del municipio que la sufren”, ha explicado el concejal de Mayores, Enrique Navarro Hermosilla.

Esta red de establecimientos incluye farmacias, panaderías, peluquerías y centros médicos, quienes, en colaboración con Servicios Sociales, jugarán un papel esencial ayudando a detectar los posibles casos de Soledad No Deseada en personas mayores y colaborando en la sensibilización social sobre este tema.

Los comercios que participan se pueden identificar a través de un distintivo en el escaparate.





# VIII PREMIOS A LA EXCELENCIA DEPORTIVA

El Ayuntamiento ha aprobado la concesión de los VIII Premios a la Excelencia Deportiva a 23 deportistas del municipio. Estos galardones buscan la promoción de los valores del deporte, pero también motivar la práctica deportiva y recompensar la dedicación que conlleva la participación en competiciones de ámbito nacional e internacional con excelentes resultados.

“Mis más sinceras felicitaciones a todos los premiados a la excelencia deportiva. Su dedicación, esfuerzo y talento han sido reconocidos merecidamente y nos enorgullece ver cómo han alcanzado el éxito en sus respectivas disciplinas. Son un ejemplo de superación y motivación, y nos inspiran a seguir trabajando duro para alcanzar nuestros propios objetivos. Esperamos que continúen cosechando éxitos en el futuro y que su

pasión por el deporte nunca decaiga. Enhorabuena a todos, son un orgullo para Colmenar Viejo y para el mundo deportivo”, manifestó la concejal de Deportes, Fabiola Cebrián Pérez.

La convocatoria está dotada con 35.000 euros de presupuesto y, entre otros requisitos para optar a estos premios, los deportistas deben ser jóvenes de entre 12 y 35 años. Además, los galardonados tienen que poder acreditar que llevan dos años empadronados en el municipio, como mínimo, y disponer de la correspondiente licencia federativa nacional en la fecha de la convocatoria.

En cuanto a los criterios de adjudicación de los premios, la Comisión encargada de valorar las propuestas dividió a los candidatos en tres grupos (A, B y C) en base a la trayectoria deportiva de cada uno a lo largo de los años 2022 y 2023.



<b>GRUPO A</b>			
<b>GUILLERMO PEINADO FRANGANILLO</b>	17 AÑOS	ESCALADA	2.490 €

<b>GRUPO B</b>			
<b>RAÚL ALTOZANO PUENTE</b>	35 AÑOS	TIRO CON ARCO	2.075 €
<b>CARMEN HERRERO ANSOLEAGA</b>	28 AÑOS	NATACIÓN	2.075 €
<b>MIRIAM GUZMÁN FERNÁNDEZ</b>	27 AÑOS	ATLETISMO	2.075 €
<b>PEGGY NICOLE MENDOZA QUIROZ</b>	24 AÑOS	TAEKWONDO	2.075 €
<b>ALEXANDRA LANZAT ALBALADEJO</b>	23 AÑOS	JUDO	2.075 €
<b>MANUEL SANTOS DEL VALLE</b>	22 AÑOS	TIRO CON ARCO	2.075 €
<b>ELISA LORENZO CARRASCO</b>	18 AÑOS	ATLETISMO	2.075 €
<b>IGNACIO LANZAT ALBALADEJO</b>	17 AÑOS	LUCHA SAMBO	1.245 €
<b>LUIS GARCÍA FERNÁNDEZ</b>	17 AÑOS	TAEKWONDO	1.245 €
<b>NADIA LANZAT ALBALADEJO</b>	15 AÑOS	JUDO	1.245 €
<b>IKER DÍAZ MONTILLA</b>	16 AÑOS	ATLETISMO	1.245 €

<b>GRUPO C</b>			
<b>MACARENA MORALES HERNANDO</b>	29 AÑOS	TIRO CON ARCO	1.383 €
<b>LORENZO PLA ESTÉBANEZ</b>	23 AÑOS	ATLETISMO	1.383 €
<b>RAÚL MÉNDEZ FILLOY</b>	22 AÑOS	ATLETISMO	1.383 €
<b>DAVID FIBLA GOLDMAN</b>	20 AÑOS	ATLETISMO	1.383 €
<b>MARTA PASCUAL ORELL</b>	20 AÑOS	TIRO OLÍMPICO	1.383 €
<b>RUBÉN PEINADO FRANGANILLO</b>	19 AÑOS	ESCALADA	1.383 €
<b>ALBERTO RODRÍGUEZ LÓPEZ</b>	19 AÑOS	TIRO CON ARCO	1.383 €
<b>LUCÍA PASCUAL ORELL</b>	17 AÑOS	TIRO OLÍMPICO	831€
<b>BELÉN PASCUAL ORELL</b>	17 AÑOS	TIRO OLÍMPICO	831€
<b>AITANA NAVAJO FLUVIÁ</b>	14 AÑOS	ATLETISMO	831€
<b>ALEJANDRO PLA ESTÉBANEZ</b>	17 AÑOS	ATLETISMO	831€





## V GALA DEL VOLUNTARIADO



El 5 de diciembre, con motivo del Día Internacional de los Voluntarios, se rindió homenaje a una decena de voluntarios en la V Gala del Voluntariado, celebrada en la Casa de la Juventud y organizada por la Concejalía de Política Social e Igualdad.

“Se trata de un homenaje público que sirve para reconocer la labor de estos voluntarios que, de forma anónima y sin esperar nada a cambio, dedican su tiempo y su cariño comprometiéndose con la sociedad y transformando esta ciudad en un lugar más amable para el resto de vecinos. Además, son seleccionados por las entidades sin ánimo de lucro en las que colaboran y por sus compañeros, otros voluntarios con los que trabajan a diario, haciendo este reconocimiento aún más especial”, explicó la concejal de Política Social e Igualdad, Isabel Álvarez Díaz.

Los galardonados este año son los siguientes:

**Cruz Roja:** Konrad Sztendersk | **Comedor San José:** José Francisco Alcázar Santos | **Fundación Basílica:** Leire García Barrenechea | **AECC:** Pilar Sánchez Sánchez | **Pablo Ugarte:** Luis Cabello Corullón | **ASPRODICO:** Andrea Colmenarejo Cristóbal | **Casa de Amigos del Pueblo Saharaui:** Raquel Martín Prieto | **Asociación VIHDA:** Laura Cristina Palacios Alonso | **ADAAC:** Javier Ruiz Nieves | **Protección Civil:** Candy Gyssel Altamirano Cruz





# ACTIVIDADES DEL PRIMER TRIMESTRE DE 2024 EN LA CASA DE LA JUVENTUD

La Casa de la Juventud habilita el periodo de inscripción para las actividades del trimestre de febrero a abril, con nuevas propuestas dirigidas a niños, jóvenes y familias.

Las inscripciones se realizarán de manera online, rellenando un cuestionario en la página web del Ayuntamiento. Para las actividades mensuales deberá realizarse el mes anterior al comienzo de la actividad. Una sola persona no puede apuntarse a más de un club con la misma temática, a no ser que queden plazas libres.

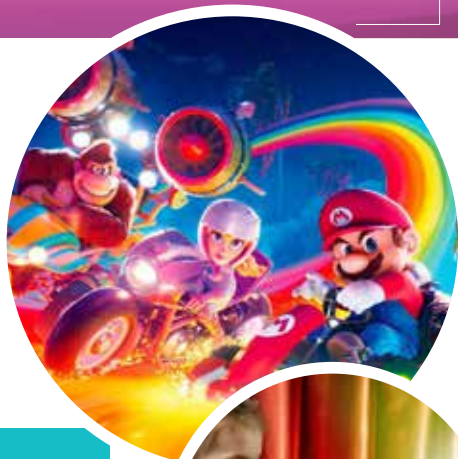

## PROGRAMA DE ACTIVIDADES

- |                                                                                                                                                                                                                                                                                                                      |                                                                                                                                                                                                                                                                                                                        |                                                                                                                                                                                                                                                          |
|----------------------------------------------------------------------------------------------------------------------------------------------------------------------------------------------------------------------------------------------------------------------------------------------------------------------|------------------------------------------------------------------------------------------------------------------------------------------------------------------------------------------------------------------------------------------------------------------------------------------------------------------------|----------------------------------------------------------------------------------------------------------------------------------------------------------------------------------------------------------------------------------------------------------|
| <ul style="list-style-type: none"><li>▶ CLUB DE EXPERIMENTOS</li><li>▶ CLUB DE LETTERING</li><li>▶ LA IMPORTANCIA DE LA GESTIÓN EMOCIONAL</li><li>▶ CLUB DE NATURALEZA FAMILIAR</li><li>▶ CAMPEONATO DE MARIO KART</li><li>▶ CONSTRUYENDO RELACIONES SALUDABLES: INTELIGENCIA EMOCIONAL EN LA ADOLESCENCIA</li></ul> | <ul style="list-style-type: none"><li>▶ CLUB DE COCINA (A, B Y C)</li><li>▶ CONCIERTOS</li><li>▶ EMOCIONES EN EL MUNDO DIGITAL</li><li>▶ CLUB DE MANGA (A Y B)</li><li>▶ SALIDAS VERDES</li><li>▶ GESTIÓN DEL ESTRÉS Y LA ANSIEDAD</li><li>▶ CLUB DE PARTICIPACIÓN</li><li>▶ JORNADAS FLAMENCAS 'FLAMENCOLÉ'</li></ul> | <ul style="list-style-type: none"><li>▶ REDES SOCIALES</li><li>▶ CLUB DE JÓVENES</li><li>▶ INFORMÁTICOS (A Y B)</li><li>▶ JORNADA DE LAS TRADICIONES</li><li>▶ SCAPE ROOM 'STRANGER THINGS'</li><li>▶ LA CASA DE WILL'</li><li>▶ CLUB DE MAGIA</li></ul> |
|----------------------------------------------------------------------------------------------------------------------------------------------------------------------------------------------------------------------------------------------------------------------------------------------------------------------|------------------------------------------------------------------------------------------------------------------------------------------------------------------------------------------------------------------------------------------------------------------------------------------------------------------------|----------------------------------------------------------------------------------------------------------------------------------------------------------------------------------------------------------------------------------------------------------|



## BALANCE POSITIVO DE LA OFICINA DE ASESORAMIENTO Y FORMACIÓN AL EMPRENDIMIENTO



La Concejalía de Desarrollo Empresarial, Economía y Empleo ha hecho un balance muy positivo del Servicio de Asesoramiento y Formación al Emprendimiento del Ayuntamiento de Colmenar Viejo, puesto en marcha el pasado mes de octubre y que hasta la fecha ha recibido un total de 88 consultas presenciales.

“Estamos muy satisfechos con lo realizado por mediación de este servicio, muestra de la importancia que los emprendedores de Colmenar Viejo dan al apoyo y el asesoramiento que desde este Ayuntamiento les ofrecemos. Esta oficina municipal seguirá desarrollando otras acciones que permitan la puesta en marcha de nuevos modelos de negocio en nuestra ciudad”, afirmó la tercera teniente de alcalde y concejal de Economía, Desarrollo Empresarial y Empleo, Susana Jiménez Aibar.



En todas las consultas, los usuarios han preguntado por las ayudas para nuevos emprendedores. Y la gran mayoría han necesitado asistencia para comprender los trámites necesarios y conocer cuáles son las obligaciones fiscales y administrativas que tienen al iniciar un proyecto empresarial.

Dos ejemplos de éxito reciente a los que se acompañó desde el primer momento, y que en dos meses han puesto en funcionamiento su negocio, son:

- **Pro Boxing Center**, que llegó a la oficina con una idea muy clara del negocio que quería montar (un centro deportivo) y al que se ayudó a realizar un plan de empresa para llevarla a cabo.
- **SurfShack** tenía una idea más general, y lo que se hizo fue ir perfilando, en diferentes reuniones, la línea de negocio que quería desarrollar.



## FIRMA DE UN CONVENIO MARCO DE COLABORACIÓN CON ENVERA



El alcalde de Colmenar Viejo, Carlos Blázquez Rodríguez, y el presidente de Envera, José Antonio Quintero, firmaron un convenio marco de colaboración para el desarrollo de acciones sociales que tengan por objeto mejorar la calidad de vida y, en su caso, la integración de personas vulnerables en riesgo de exclusión social.

Con motivo del Día Internacional de las Personas con Discapacidad que se conmemora cada 3 de diciembre, el Ayuntamiento celebró su Junta de Gobierno Local en el Centro Integral de Discapacidad que Envera tiene en Colmenar Viejo desde hace más de 40 años.

“Desde el Gobierno Municipal tenemos el firme compromiso de impulsar la inclusión social y laboral de las personas con discapacidad. Con la firma de este convenio damos el primer paso para que alumnos con discapacidad intelectual del Grupo de Inserción de Envera hagan prácticas en diferentes áreas de la Administración local”, explicó la tercera teniente de alcalde y concejal de Desarrollo Empresarial y Empleo, Susana Jiménez Aibar.

Y añadió: “Consideramos que el facilitarles la inserción laboral les aporta un activo vital en la medida que normaliza su vida, ya que son valorados por sus competencias, habilidades y valores, dejando de esta manera la discapacidad en un segundo plano”.





El alcalde de Colmenar Viejo, Carlos Blázquez Rodríguez, y el concejal de Medio Ambiente, Felipe Mansilla Nogales, presentaron, junto con la UTE Acciona-FCC, la nueva flota de vehículos y medios de recogida de sólidos urbanos y limpieza viaria.

“Tenemos que poner en valor que, a pesar del gran desabastecimiento que hay en la industria de la automoción, incorporamos, desde ya, más de 40 nuevos vehículos a nuestra flota de limpieza viaria y recogida de sólidos urbanos, que sin duda alguna van a favorecer que Colmenar Viejo sea una ciudad cada vez más limpia, sostenible y respetuosa con el medio ambiente. A falta de sumar algunas mejoras de contrato previstas, podemos confirmar que ya está operativo al 100% lo que exigía el propio pliego técnico, que ya de por sí era ambicioso, al aumentar un 40% la inversión respecto del anterior”, explica Felipe Mansilla Nogales, quinto teniente de alcalde y concejal de Medio Ambiente.



También destacó que: “Hemos incorporado también maquinaria específica para combatir las bajas temperaturas y las inclemencias invernales propias de estos meses, como fresadoras de nieve, esparcidores de sal, cuchillas y palas quitanieves que se pueden instalar tanto en camiones como en otros vehículos utilitarios para los accesos más estrechos”.

La incorporación de estos nuevos vehículos ayudará a que Colmenar Viejo sea una ciudad más limpia, sostenible y respetuosa con el medio ambiente.





## PROGRAMACIÓN DEL AUDITORIO ‘VILLA DE COLMENAR VIEJO’

La Concejalía de Cultura ha presentado la programación del Auditorio ‘Villa de Colmenar Viejo’ para el primer semestre de 2024, con una agenda que se inicia el 20 de enero y se alarga hasta finales de mayo, y que incluye 25 funciones, de las cuales nueve están enfocadas al público familiar.

“En esta nueva temporada podremos ver sobre las tablas del Auditorio a actores y actrices tan conocidos como Belén Rueda, Kiti Mánver, Manu Baqueiro, Alejo Sauras, Carmen Ruiz o Marina San José, que representarán las obras ‘Salomé’, ‘El inconveniente’, ‘Una semana nada más’, ‘La ilusión conyugal’ o ‘Animales de compañía’, entre otras. También reiremos con Pantomima Full y su humor ‘hecho a mano’, y de lo absurdo de la guerra con la compañía Yllana. La música y la danza están muy

presente en la programación con ópera y zarzuela, conciertos y la gala por el Día Internacional de la Danza. Y también habrá espectáculos de teatro, circo y magia para toda la familia”.

La renovación de los abonos se podrá realizar los días 10, 11 y 12 de enero; tienen un precio de 115 euros en platea y de 98 euros en tribuna, y se incluyen 14 espectáculos.

Los abonos familiares se renovarán el día 13 de enero, tienen un precio de 20 euros e incluyen 8 funciones.

Los nuevos abonos se podrán adquirir el día 13 de enero. Y la venta de entradas sueltas en taquilla será el 14 de enero; ese mismo día también estará habilitada la venta en la web [www.auditorio.colmenarviejo.com](http://www.auditorio.colmenarviejo.com) a partir de las 10:00 h.

Los días de renovación de abonos, nuevos abonados y venta de entradas sueltas, la taquilla del auditorio abrirá de 10:00 a 14:00 h y de 18:00 a 21:00 h.



<b>ÓPERA &amp; ZARZUELA DREAMS</b>	20 enero   18 y 21 h	Ópera y zarzuela	Platea 21 €   Tribuna 18 €
<b>ESTO NO ES UN SHOW - Galder Varas</b>	27 enero   20 h	Monólogo	Platea 12 €   Tribuna 9 €
<b>LUPE Y PANCHO</b>	28 enero   17:30 h	Musical infantil	Adultos 4 €   Niños 3 €
<b>PANTOMIMA FULL - Hecho a mano</b>	3 febrero   20 h	Monólogo	Platea 12 €   Tribuna 9 €
<b>MISTERY</b>	11 febrero   17:30 h	Magia	Adultos 5 €   Niños 4 €
<b>ANIMALES DE COMPAÑÍA</b>	17 febrero   20 h	Teatro	Platea 15 €   Tribuna 12 €
<b>EL PEQUEÑO REY</b>	18 febrero   17:30 h	Musical infantil	Adultos 5 €   Niños 4 €
<b>CARMEN</b>	24 febrero   20 h	Ópera	Platea 12 €   Tribuna 9 €
<b>XX FESTIVAL 'MAESTRO JOSÉ GUILLÉN'</b>	9 marzo   20 h	Concierto	Platea 6 €   Tribuna 4 €
<b>ARIGATO - CUENTO QUE TE CANTO</b>	10 marzo   17:30 h	Concierto infantil	Adultos 5 €   Niños 4 €
<b>LA ILUSIÓN CONYUGAL</b>	16 marzo   20 h	Teatro	Platea 12 €   Tribuna 9 €
<b>EL INCONVENIENTE</b>	23 marzo   20 h	Teatro	Platea 15 €   Tribuna 12 €
<b>BUNJI, LA PEQUEÑA KOALA</b>	24 marzo   17:30 h	Teatro de títeres	Adultos 5 €   Niños 4 €
<b>STRIP-TEASE</b>	6 abril   20 h	Teatro	Platea 12 €   Tribuna 9 €
<b>PRINCESA 2.0</b>	7 abril   17:30 h	Teatro infantil	Adultos 5 €   Niños 4 €
<b>ANÓNIMO. La vida de Lazarillo de Tormes y de sus fortunas y adversidades</b>	13 abril   20 h	Musical	Platea 12 €   Tribuna 9 €
<b>BOEING PLANET, las aventuras de Billie Green</b>	14 abril   17:30 h	Musical infantil	Adultos 5 €   Niños 4 €
<b>VANO FANTASMA DE NIEBLA Y LUZ</b>	20 abril   20 h	Musical	Platea 9 €   Tribuna 6 €
<b>SALOMÉ</b>	27 abril   20 h	Teatro	Platea 21 €   Tribuna 18 €
<b>GALA POR EL DÍA INTERNACIONAL DE LA DANZA</b>	28 abril   20 h	Danza	Adultos 5 €   Niños 4 €
<b>UNA SEMANA NADA MÁS</b>	4 mayo   20 h	Teatro	Platea 12 €   Tribuna 9 €
<b>LA DAMA DEL ALBA</b>	11 mayo   20 h	Teatro	Platea 9 €   Tribuna 6 €
<b>ALHAJAS SINFÓNICAS: descubriendo 'Las cuatro estaciones'</b>	18 mayo   20 h	Concierto	Platea 12 €   Tribuna 9 €
<b>TRANSBORDO</b>	19 mayo   20 h	Circo	Adultos 5 €   Niños 4 €
<b>WAR BABY</b>	15 mayo   20 h	Teatro	Platea 12 €   Tribuna 9 €



# COLMENAR VIEJO ES NAVIDAD









## FIESTA DE LA VAQUILLA

Colmenar Viejo celebra el **sábado 27** de enero una de las citas más esperadas del año: la Vaquilla, Fiesta de Interés Turístico Nacional desde 1986. Este año bailarán sus pañuelos y chascarán sus hondas 24 vaquillas, que recorrerán las calles del municipio desde las 16:00h.

**A las 17:00h, en la Plaza de Pueblo**, dará comienzo el baile de las vaquillas participantes. Se instalará una grada con 500 localidades.

**A las 18:30h** se realizará la entrega de trofeos de las vaquillas infantiles.

**Y a las 19:00h** dará el pregón Juan Manuel Mansilla, exalcalde de Colmenar Viejo. Tras el pregón se realizará la entrega de trofeos a las vaquillas de adultos.

**A las 20:00h**, en las inmediaciones del Pósito Municipal, bailará y se dará muerte a la vaquilla 'Escandalosa II'. A continuación habrá una degustación de rosquillas y sangría en el interior del Pósito.



# EL AYUNTAMIENTO DE COLMENAR VIEJO ESTRENA CANAL DE WHATSAPP



Noticias de interés general del  
Consistorio

Agenda de actividades del municipio

Novedades y avisos de última hora

# Representación Corporación Municipal



12 concejales



5 concejales



3 concejales



3 concejales



2 concejales



## CON LA MOTIVACIÓN DE SEGUIR MEJORANDO COLMENAR VIEJO

Arrancamos 2024 con unos Presupuestos Municipales recién aprobados, que nos van a permitir seguir mejorando la calidad de vida de los colmenareños. Destacar que han salido adelante con el 80% de los votos a favor, lo que se traduce en que 20 de los 25 concejales que forman la Corporación han considerado que son los mejores presupuestos posibles para nuestra ciudad.

En este ilusionante nuevo año que acabamos de comenzar, señalamos el nuevo Centro de Mayores como una de nuestras prioridades, aprobar el PGOU que moldee el Colmenar Viejo del futuro, revitalizar el casco histórico con una reforma íntegra del entorno de la Basílica y sacar adelante el ambicioso proyecto del Centro Cultural de La Estación.

Desde el Consistorio vamos a mantener un alto ritmo inversor que nos permita seguir mejorando calle a calle nuestra ciudad y atender, a la vez, las necesidades que nos trasladen día a día los vecinos, preservando siempre un estricto equilibrio de ingresos y gastos en nuestras cuentas municipales.



## DECIMOS SÍ A MEJORAR EL PRESUPUESTO MUNICIPAL 2024

Nuestras Enmiendas son:

- Adquisición antiguo Cine San Lorenzo.
- Ampliación/Conservación del Patrimonio Municipal para regeneración del Centro Histórico (entorno Basílica) y Mercado de Abastos.
- Acondicionamiento de tramos en calles adoquinadas del Centro Urbano: calles Real, Feria, Marqués de Santillana, Reloj, Colmena del Cura y María de la Torre. Y Plaza de los Ríos.
- Instalación puntos de recarga vehículos eléctricos.
- Acondicionamiento parque calle Real y mejorar acceso al Centro Cultural Pablo Neruda.
- Adecuación integral Parque Alcalde Cosme Jerez, acceso entrada principal, Juegos Infantiles y arreglo Escultura La Ninfa.
- Arreglo caminos municipales.
- Transporte en Centro Urbano.
- Placas homenaje a los tres vecinos deportados en Mauthausen.

Además, también se contempla un nuevo Centro de Mayores en el antiguo Colegio Isabel la Católica, propuesta del PSOE aprobada por mayoría del Pleno en octubre de 2017.

Las enmiendas todas aprobadas no son un cheque en blanco al Equipo de Gobierno, sino un voto de confianza para que cumplan las reclamaciones de los vecinos.



## COLMENAR VIEJO DEL FUTURO

En estas fechas en las que nos reunimos con familia y amigos, aprovechamos para trasladaros la labor de estos seis meses.

La familia y potenciar el comercio local estaban en el centro de nuestras políticas, y por eso hace unas semanas aprobamos unos presupuestos BASE CERO en donde se han incrementado las partidas destinadas a mayores, a la dinamización del comercio local y a la familia.

Se ha aprobado la inversión para rehabilitar el entorno de la Basílica, creando un espacio más acogedor y accesible. Se modernizará el Polígono Industrial 'La Mina', con el objetivo de impulsar y fortalecer nuestro tejido empresarial, contribuyendo al crecimiento económico de nuestro municipio.

Se reformará el Centro de Mayores de la calle Paraguay, y está prevista la construcción de un nuevo centro más adecuado a las necesidades de nuestros mayores.

Poco a poco vamos consiguiendo transformar Colmenar Viejo en esa 'ciudad' del futuro que todos queremos, sin dejar a un lado nuestras señas de identidad y nuestras tradiciones.



## CARRIL BUS-VAO PARA LA CARRETERA M-607

Hemos conocido que este 2024 comenzarán las obras de construcción del tercer carril en la carretera M-607. Pero, tal como está planteado, no solucionará los problemas de tráfico y los constantes atascos que se sufren a diario, sino que provocará su desplazamiento, generando aún más problemas en hora punta y complicando la movilidad.

Ganemos Colmenar siempre ha defendido que para solucionar estos graves problemas de tráfico es fundamental desarrollar medidas para incentivar la mejora de la tasa de ocupación del vehículo privado y fomentar el transporte público.

Es imprescindible facilitar la circulación de los autobuses por la M-607 que salen de Colmenar hacia Madrid, y eso solo es posible si este tercer carril se plantea como un carril bus-VAO. Además de ello, también es necesario potenciar y mejorar el transporte público: tanto las frecuencias y el servicio del tren de Cercanías como las rutas y horarios de los autobuses.



## PRESUPUESTOS

Este pasado mes de diciembre se han aprobado los presupuestos en Colmenar y en la Comunidad de Madrid. Los presupuestos TRIPLE 0: 0 ecológicos, 0 sociales y 0 feministas. Nuestras mociones fueron rechazadas porque hay dinero para subir los sueldos del equipo de gobierno o aumentar el presupuesto de tauromaquia, pero no para estos temas:

- Planta de compostaje, talleres de salud mental, monitores para niños con discapacidad, prevención del acoso escolar, aligerar las listas de atención temprana...

Y en nuestra comunidad, que es la que menos invierte en sanidad por habitante de toda España, las mociones de MM para Colmenar han sido:

- Presupuesto para abrir ya las urgencias, estudio de la tercera área de salud, cuarto instituto, carril bus-VAO, salud comunitaria con psicólogo y enfermera para jóvenes...

Desde MM os deseamos una Feliz Navidad y un próspero 2024, en el que hagamos de Colmenar, entre todos, un sitio aún mejor para vivir.

# Agenda Enero

## Domingo 7



### DEPORTES

#### PARTIDO DE FÚTBOL

Preferente Grupo 1  
'AD Colmenar Viejo (A)' contra  
'CD Vicálvaro'  
A las 11:30 h  
Campo de Fútbol Municipal 'Alberto Ruiz'

#### PARTIDO DE FÚTBOL

Primera de Aficionados. Grupo 1  
'EF Siete Picos Colmenar' contra 'CD Fútbol  
Tres Cantos (B)'  
A las 11:30 h  
Ciudad Deportiva Municipal  
'Juan Antonio Samaranch'

## Lunes 8



### CULTURA

#### Centro Cultural Picasso

SALA VESTIBULO - ESPACIOS POR  
DESCUBRIR  
ALUMNOS DEL 'TALLER EL SOTANO' DE  
COLMENAR VIEJO  
Dibujos de diferentes técnicas  
Del 8 al 30 de enero

### SALA PICASSO - DESDE MI VENTANA

PEDRO ALONSO MORAJUDO  
Dibujos, tintas, aguadas y gouaches  
Del 10 al 30 de enero  
Inauguración el 12 de enero, a las 18:30 h

### CASA DE LA JUVENTUD

Inscripciones para cursos a partir de las  
10:00 h

## Jueves 11

### CASA DE LA JUVENTUD NUEVAS TECNOLOGÍAS DE LA NUTRICIÓN Y TALLER PRÁCTICO

Impartida por Silvia  
Hernández y Helena  
Guillén, nutricionistas y dietistas  
Dirigido a padres, madres y  
adolescentes  
A las 18:00 h  
Gratuito. Es necesaria inscripción previa



## Viernes 12

### BIBLIOTECAS

#### TALLER EXPERIMENTAL DE ILUSTRACIÓN

¿Cómo se hacía?  
En este taller  
ilustraremos unas  
instrucciones de  
nuestras conclusiones paso a paso  
Para niños de 6 a 12 años  
De 17:30 a 19:45 h  
Gratuito. Es necesaria inscripción previa  
Biblioteca Municipal 'Mario Vargas  
Llosa'

### BIBLIOTECAS

#### TALLER DRAMATEATRO

Representación de 'El prisma del amor'  
Taller para adultos, lecturas  
dramatizadas  
De 19:00 a 20:30 h  
Gratuito. Es necesaria  
inscripción previa  
Biblioteca Municipal  
'Miguel de Cervantes'



### CASA DE LA JUVENTUD

#### CAMPEONATO MARIO KART

Para niños de 6 a 12 años  
De 17:30 a 19:00 h  
Gratuito. Es necesaria inscripción previa

## Sábado 13

### DEPORTES

#### COMIENZO DE LA LIGA MANCOMUNADA DE VOLEIBOL MENORES

Organiza: Club Voleibol Colmenar  
Viejo  
Colabora: Concejalía de Deportes  
Participan equipos del norte de la  
Comunidad de Madrid  
De 10:00 a 14:00 h  
Pabellón A del  
Complejo Deportivo  
Municipal 'Lorenzo  
Rico'



#### PARTIDO DE BALONCESTO

Senior A Femenino  
'Colmenar Viejo' contra 'Tres  
Cantos'  
A las 20:00 h  
Pabellón de la Ciudad Deportiva  
Municipal 'Juan Antonio Samaranch'

### DESARROLLO EMPRESARIAL

#### I Concentración Motera Solidaria

Recogida de alimentos y productos  
de higiene  
Desde las 12:30 h  
Explanada de la Plaza de Toros

# Domingo 14

## DEPORTES

### PARTIDO DE FÚTBOL

Primera División Autonómica Femenina. Grupo único 'AD Colmenar Viejo (A)' contra 'CD Femenino Olympia Las Rozas (B)'

Horario por determinar

Campo de Fútbol Municipal 'Alberto Ruiz'

### PARTIDO DE FÚTBOL

Primera de Aficionados. Grupo 1

'AD Colmenar Viejo (B)' contra 'Cerceda CF (A)'

A las 11:30 h

Campo de Fútbol Municipal 'Alberto Ruiz'

### PARTIDO DE BALONMANO

Campeonato Territorial de Liga Masculino

Segunda Nacional Masculina. Fase única. Grupo único 'BACOVÍ' contra 'Balonmano Móstoles'

Horario por determinar

Pabellón B del Complejo Deportivo Municipal 'Lorenzo Rico'

### PARTIDO DE BALONMANO

Campeonato Territorial de Liga Masculino

Segunda Territorial Masculina. Fase única. Grupo único 'BACOVÍ' contra 'Osuna Madrid'

Horario por determinar

Pabellón B del Complejo Deportivo Municipal 'Lorenzo Rico'

### COMPETICIÓN LIGA MADRID DE NATACIÓN

2ª jda. Liga Madrid Benjamín

Organiza: Federación Madrileña de Natación y Club de Natación Colmenar Viejo

Colabora: Ayuntamiento de Colmenar Viejo

De 16:00 a 20:00 h

Piscina Municipal 'Santa Teresa'

### EXPOSICIÓN DE VEHICULOS CLÁSICOS

De 10:00 a 14:00 h

Organiza: Car Club Tiempos Clásicos, con la colaboración de la Concejalía de Deportes

Explanada de la Plaza de Toros



# Viernes

# 19

## BIBLIOTECAS

### TALLER ARTEDRAMA

NUEVO GRUPO. Taller para adultos, lecturas dramatizadas

De 11:30 a 13:00 h

Gratuito. Es necesaria inscripción previa

Biblioteca Muni

## BIBLIOTECAS

### TALLER EXPERIMENTAL DE ILUSTRACIÓN

¿Cómo se hacía? En este taller ilustraremos unas instrucciones de nuestras conclusiones paso a paso

Para niños de 6 a 12 años

De 17:30 a 19:45 h

Gratuito. Es necesaria inscripción previa

Biblioteca Municipal 'Mario Vargas Llosa'

## BIBLIOTECAS

### TALLER JUVETEATRO

Si tienes de 12 a 17 años, acércate a la lectura de una manera divertida, conviértete en lo que te imagines, intercambia opiniones y disfruta de tu tiempo libre entre amigos

De 17:30 a 19:00 h

Gratuito. Es necesaria inscripción previa

Biblioteca Municipal 'Miguel de Cervantes'

## BIBLIOTECAS

### TALLER ARTEDRAMA

Taller para adultos, lecturas dramatizadas

De 19:00 a 20:30 h

Gratuito. Es necesaria inscripción previa

Biblioteca Municipal 'Miguel de Cervantes'

## BIBLIOTECAS

### CUENTACUENTOS ADULTOS

'Insolación', por Héctor Urién

A las 21:00 h

Gratuito. Entrada libre hasta completar el aforo

Biblioteca Municipal 'Miguel de Cervantes'

## AUDITORIO CINE

'Napoleón', de Ridley Scott

A las 20:30 h

3 €

Entradas en auditorio.colmenarviejo.com y en taquilla desde dos horas antes

Auditorio 'Villa de Colmenar Viejo'

# Sábado 20

## DEPORTES

### PARTIDO DE BALONCESTO

Senior A Femenino  
'Colmenar Viejo' contra  
'Las Rozas'

A las 20:00 h

Pabellón de la Ciudad Deportiva Municipal 'Juan Antonio Samaranch'

### LIGA DE FRONTENIS PREOLÍMPICO DE LA CAM

Segunda. Grupo 1

'Colmenar Viejo' contra 'Talamanca'

De 17:00 a 20:00 h

Frontón Cubierto Municipal 'La Magdalena'

## CASA DE LA JUVENTUD

### CONCIERTO TRIBUTO ELVIS ACÚSTICO

Dave E & The King Creole Orchestra

Recomendado para mayores de 4 años

A las 19:00 h

Gratuito. Entradas desde 30 minutos antes del inicio



# Domingo 21

## DEPORTES

### PARTIDO DE FÚTBOL

Preferente Grupo 1

'AD Colmenar Viejo (A)'  
contra 'CD Coslada (A)'

A las 11:30 h

Campo de Fútbol Municipal 'Alberto Ruiz'

### PARTIDO DE FÚTBOL

Primera de Aficionados. Grupo 1

'EF Siete Picos Colmenar' contra 'SAD Fomento Alumni (A)'

A las 11:30 h

Ciudad Deportiva Municipal 'Juan Antonio Samaranch'



## PARTIDO DE BALONMANO

Campeonato Territorial de Liga Masculino

Segunda Nacional Masculina. Fase única. Grupo único  
'BACOVÍ' contra 'BM Getasur'

Horario por determinar

Pabellón B del Complejo Deportivo Municipal

'Lorenzo Rico'

## AUDITORIO CINE

'Napoleón', de Ridley Scott

A las 18:00 h

3 €

Entradas en auditorio.colmenarviejo.com y en taquilla desde dos horas antes

Auditorio 'Villa de Colmenar Viejo'

# Viernes 26

## BIBLIOTECAS

### TALLER ARTE DRAMA

NUEVO GRUPO. Taller para adultos, lecturas dramatizadas

De 11:30 a 13:00 h Gratuito. Es necesaria inscripción previa Biblioteca Municipal 'Miguel de Cervantes'

## BIBLIOTECAS

### TALLER JUVETEATRO

Si tienes de 12 a 17 años, acércate a la lectura de una manera divertida, conviértete en lo que te imagines, intercambia opiniones y disfruta de tu tiempo libre entre amigos

De 17:30 a 19:00 h

Gratuito. Es necesaria inscripción previa

Biblioteca Municipal 'Miguel de Cervantes'

## BIBLIOTECAS

### TALLERES DE ILUSTRACIÓN

'Bórdame una ilustración'. Taller de ilustración infantil, para niños de 8 a 12 años. En este taller se enseñará la técnica de bordado para que cada uno realice un dibujo bordado que se mostrará en la biblioteca

De 18:00 a 19:30 h

Gratuito. Es necesaria inscripción previa (en la Biblioteca desde el 2 de enero)

Biblioteca Municipal 'Miguel de Cervantes'

## BIBLIOTECAS

### TALLER ARTE DRAMA

Taller para adultos, lecturas dramatizadas

De 19:00 a 20:30 h

Gratuito. Es necesaria inscripción previa

Biblioteca Municipal 'Miguel de Cervantes'





## BIBLIOTECAS

### CUENTACUENTOS INFANTIL

'Aserrín, aserrán', por Margarita del Mazo

Para bebés de hasta 3 años

A las 18:00 h

Gratuito. Inscripciones desde el día 12 de enero en la misma Biblioteca (no se admiten inscripciones telefónicas)

Biblioteca Municipal 'Mario Vargas Llosa'

## CASA DE LA JUVENTUD

### CAMPEONATO MARIO KART

Para niños de 6 a 12 años

De 17:30 a 19:00 h

Gratuito. Es necesaria inscripción previa

# Sábado 27

## DEPORTES

### COPA DE ESPAÑA JUNIOR DE JUDO

Organiza: Real Federación Española de Judo

Colaboran: Ayuntamiento de Colmenar Viejo y Club de Judo Colmenar Viejo

De 9:00 a 17:00 h

Pabellones A y B del Complejo Deportivo Municipal 'Lorenzo Rico'



## BIBLIOTECAS

### CUENTACUENTOS INFANTIL

'Aserrín, aserrán', por Margarita del Mazo

Para bebés de hasta 3 años

A las 12:00 h

Gratuito. Inscripciones desde el día 12 de enero en la misma Biblioteca (no se admiten inscripciones telefónicas)

Biblioteca Municipal 'Miguel de Cervantes'

## FESTEJOS

### LA VAQUILLA

Desde las 17:00 h

Organiza la Asociación de Vaquilleros junto con la Concejalía de Festejos

Plaza del Pueblo.

# Domingo 28

## DEPORTES

### PARTIDO DE FÚTBOL

Preferente Grupo 1

'AD Colmenar Viejo (A)' contra 'La Moraleja CF (A)'

A las 11:30 h

Campo de Fútbol Municipal 'Alberto Ruiz'

### PARTIDO DE FÚTBOL

Primera de Aficionados. Grupo 1

'EF Siete Picos Colmenar' contra 'AD Unión Adarve (B)'

A las 11:30 h

Ciudad Deportiva Municipal 'Juan Antonio Samaranch'

### PARTIDO DE BALONCESTO

Senior A Masculino

'Colmenar Viejo' contra

'CB Getafe'

A las 20:00 h

Pabellón de la Ciudad Deportiva Municipal 'Juan Antonio Samaranch'



### PARTIDO DE FÚTBOL SALA

Tercera División Nacional

'EFS Colmenar Viejo' contra 'Sporting Morata'

A las 17:00 h

Pabellón A del Complejo Deportivo Municipal 'Lorenzo Rico'

# Lunes 29

## BIBLIOTECAS

### NUESTRA LECTURAS

De 12:30 a 14:00 h: 'A sangre fría', de Truman Capote

De 16:30 a 18:00 h (NUEVO GRUPO): 'La grieta', de Doris Lessing

De 18:00 a 19:30 h: 'Mañana en la batalla piensa en mí', de Javier Marías

Gratuitas. Es necesaria inscripción previa.

Plazas limitadas

Biblioteca Municipal 'Miguel de Cervantes'

# Martes 30

## BIBLIOTECAS

### NUESTRA LECTURAS

De 18:00 a 19:30 h: 'El tiro de gracia', de Marguerite Yourcenar

Gratuita. Es necesaria inscripción previa. Plazas limitadas

Biblioteca Municipal 'Miguel de Cervantes'

# Concentración de Motos

Colaboran:

Recogida de alimentos y  
enseres de higiene para  
donar a Caritas



**13 de enero 2024**  
**13:00h - Explanada de la**  
**Plaza de Toros**



**Actuaciones musicales:**

**13:00h - Dj, 13:30h - Grupo Enredo, 17:00h - Dj**

# TIEMPOS CLÁSICOS

de COLMENAR VIEJO

Colaboran:



VEHICULOS DE MÁS DE 25 AÑOS

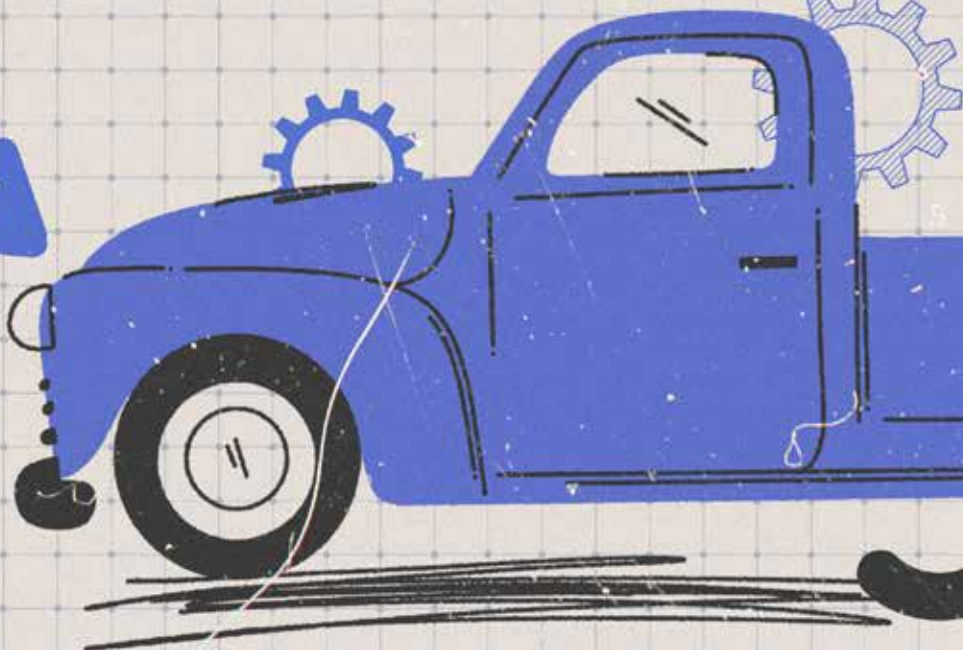

14 de Enero 2024

De 10:00 a 14:00h - Explanada de la Plaza de Toros

# Auditorio Villa de Colmenar Viejo

## Enero Cultural

### Ópera & Zarzuela Dreams

Opera-Zarzuela

Sábado 20 | 18 h y 21 h | 105 minutos

Platea: 21 € | Tribuna: 18 €



### Esto no es un show

### Galder Varas

Monólogo

Sábado 27 | 20 h | 80 minutos

Platea: 12 € | Tribuna: 9 €



### Lupe y Pancho

Musical infantil

Domingo 28 | 17:30 h | 60 minutos

Adultos: 4 € | Niños: 3 €



\*Venta de entradas en taquilla y en [auditorio.colmenarviejo.com](http://auditorio.colmenarviejo.com)

# Directorio TELEFÓNICO

## Ayuntamiento

Plaza del Pueblo, 1  
91 845 00 53

## Edificio Municipal La Estación

C/ Carlos Aragón Cancela, 5  
91 138 00 95

## Auditorio Municipal

C/ Molino de Viento, s/n  
91 846 70 00  
auditorio@colmenarviejo.com

## Biblioteca Miguel de Cervantes

C/ Corazón de María, s/n  
91 846 73 85  
biblioteca@colmenarviejo.com

## Biblioteca Pablo Ruiz Picasso

C/ Iglesia, 12  
91 846 24 38

## Biblioteca Infantil Mario Vargas Llosa

Plaza Eulogio Carrasco  
91 846 78 79

## Casa de la Juventud

Ctra. de Hoyo de Manzanares, 16  
91 846 13 70  
cij@colmenarviejo.com

## Centro Cultural Neruda

C/ Huerta del Convento, 1  
91 299 32 68 / 605 625 956  
info@centroculturalpabloneruda.com

## Centro Cultural Picasso

C/ Iglesia, 12  
91 845 60 78  
casacultural@colmenarviejo.com

## Punto Municipal de Violencia de Género

C/ Isla del Rey, 3  
91 846 73 59  
puntomunicipal@colmenarviejo.com

## Centro de Mayores Paraguay

C/ Paraguay, s/n  
91 846 71 80  
animacion.mayores@colmenarviejo.com

## Centro de Mayores Retama

C/ Retama, 12  
91 845 61 39

## Centro Social El Vivero

Avda. Remedios, 22  
Telf. 626 30 41 49

## Servicio Psicopedagógico Municipal

Plaza Eulogio Carrasco, 1  
91 845 47 56  
psicopedagogico@colmenarviejo.com

## Centro PAEM

C/ Muralla, 1  
91 845 63 06  
paem@colmenarviejo.com

## Centro de Atención a Drogodependientes

Ctra. Hoyo de Manzanares, 20  
91 846 16 95 / 91 846 12 10  
drogodependencias@colmenarviejo.com

## Casa Museo de la Villa y Oficina de Turismo

Plaza del Maestro Almeida, 1  
91 845 31 36  
turismo@colmenarviejo.com

## Polideportivo Municipal Lorenzo Rico

C/ Huertas, 55  
91 845 98 46

## Polideportivo Municipal Martín Colmenarejo

Av. de los Remedios, s/n  
91 846 22 73

## Pistas de Tenis y Pádel Municipales Fernando Colmenarejo Berrocal

Av. de los Remedios, s/n  
Telf. 91 846 17 90

## Polideportivo Municipal La Magdalena

C/ Magdalena, 51  
91 846 17 89

## Ciudad Deportiva Municipal J. A. Samaranch

Av. Juan Pablo II, 13  
91 138 14 35

## Piscina Cubierta Municipal Santa Teresa

C/ Salvadiós, 9  
91 845 36 40

## Piscina Municipal de Verano

Avda. de los Remedios, s/n  
91 845 86 78

## Campo de Fútbol Municipal

**Alberto Ruiz**  
C/ Tomillo, s/n  
91 164 76 74

## Policia Municipal

C/ Buenos Aires, 1  
91 845 33 61 / 092  
policia@colmenarviejo.com

## Guardas Rurales

C/ Buenos Aires, 1  
91 845 33 61 - 092

## Protección Civil

C/ Buenos Aires, 1  
91 846 40 57  
proteccioncivil@colmenarviejo.com

## Punto Limpio

Ctra. Colmenar-San Agustín, Km. 2,400  
91 845 60 10

## Servicio de Recogida de Basuras y Limpieza

C/ Iglesia, 4  
91 845 72 15 / 900 70 11 00

## Cementerio Municipal Tanatorio

Camino de Santa Ana, s/n  
91 846 32 32

## Cementerio Parroquial

C/ del Socorro  
91 845 72 70

## Farmacias de guardia

**01/01/2024**

CL MARQUÉS DE SANTILLANA, 16  
918451460

**02/01/2024**

CR HOYO DE MANZANARES, 11  
918450347

**03/01/2024**

CL ZURBARÁN, 6  
LC 4 VISTA NEVADA  
918451803

**04/01/2024**

CL MIGUEL DE CERVANTES, 3 Y 5  
918458323

**05/01/2024**

CL LUIS VICENTE FDEZ.  
SALCEDO, 6  
918457361

**06/01/2024**

CL CORAZÓN DE MARÍA, 8  
918467340

**07/01/2024**

CL RÍO DUERO, 19  
918467067

**08/01/2024**

CL BLASCOMILLÁN, 39  
918463876

**09/01/2024**

CL TEJERA, 2  
CC VENTANAL DE LA SIERRA LC 1  
918486436

**10/01/2024**

AV LA LIBERTAD, 24  
918473099

**11/01/2024**

CL ANDRÉS SÁNCHEZ PASTOR, 25  
(ESQ. CL CAÑADA LANCHA)  
918464740

**12/01/2024**

CL LA MOSQUILONA, 80  
918464491

**13/01/2024**

PZ DEL PUEBLO, 9  
918452861

**14/01/2024**

CL SOGUEROS, 3  
(ESQ. CL CARRETAS, 30)  
918450211

**15/01/2024**

CL ATAZAR, 2  
918452718

**16/01/2024**

CL MARQUÉS DE SANTILLANA, 16  
918451460

**17/01/2024**

CR HOYO DE MANZANARES, 11  
918450347

**18/01/2024**

CL ZURBARÁN, 6  
LC 4 VISTA NEVADA  
918451803

**19/01/2024**

CL MIGUEL DE CERVANTES, 3 Y 5  
918458323

**20/01/2024**

CL LUIS VICENTE FDEZ. SALCEDO, 6  
918457361

**21/01/2024**

CL CORAZÓN DE MARÍA, 8  
918467340

**22/01/2024**

CL RÍO DUERO, 19  
918467067

**23/01/2024**

CL BLASCOMILLÁN, 39  
918463876

**24/01/2024**

CL TEJERA, 2  
CC VENTANAL DE LA SIERRA LC 1  
918486436

**25/01/2024**

AV LA LIBERTAD, 24  
918473099

**26/01/2024**

CL ANDRÉS SÁNCHEZ PASTOR, 25  
(ESQ. C/ CAÑADA LANCHA)  
918464740

**27/01/2024**

CL LA MOSQUILONA, 80  
918464491

**28/01/2024**

PZ DEL PUEBLO, 9  
918452861

**29/01/2024**

CL SOGUEROS, 3  
(ESQ. C/ CARRETAS, 30)  
918450211

**30/01/2024**

CL ATAZAR, 2  
918452718

**31/01/2024**

CL MARQUÉS DE SANTILLANA, 16  
918451460

# AUTOBUSES

## L1 EST. COLMENAR - LAS ADELFILLAS

### SALIDAS DE ESTACION DE RENFE

#### Lunes a viernes laborables

5:35	5:50	6:10	6:30	6:50	7:10	7:30
7:50	8:10	8:30	8:50	9:10	9:30	10:00
10:30	11:00	11:30	12:00	12:30	13:00	13:30
14:00	14:30	14:50	15:10	15:30	15:50	16:10
16:30	16:50	17:10	17:30	17:50	18:10	18:30
18:50	19:10	19:40	20:10	20:40	21:10	21:40
22:10	22:40	23:10	23:40			

#### Sábados, domingos y festivos

7:45	8:45	9:45	10:45	11:15	11:45	12:15
12:45	13:15	13:45	14:45	15:45	16:45	17:15
17:45	18:15	18:45	19:15	19:45	20:15	20:45
21:45	22:45	00:00				

### SALIDAS DE LAS ADELFILLAS

#### Lunes a viernes laborables

5:05	5:20	5:40	6:00	6:20	6:40	7:00
7:20	7:40	8:00	8:20	8:40	9:00	9:20
9:40	10:00	10:30	11:00	11:30	12:00	12:30
13:00	13:30	14:00	14:20	14:40	15:00	15:20
15:40	16:00	16:20	16:40	17:00	17:20	17:40
18:00	18:20	18:40	19:10	19:40	20:10	20:40
21:10	21:40	22:10	22:40	23:10		

#### Sábados, domingos y festivos

8:15	9:15	10:15	11:15	11:45	12:15	12:45
13:15	13:45	14:15	15:15	16:15	17:15	17:45
18:15	18:45	19:15	19:45	20:15	21:15	22:15
23:15						

## L2 EST. COLMENAR - AV. REMEDIOS

### SALIDAS DE ESTACION DE RENFE

#### Lunes a viernes laborables

5:35	5:50	6:10	6:30*	6:50	7:10	7:30
7:50	8:10	8:30	8:50	9:10	9:30	9:50
10:15	10:45	11:15	11:45	12:15	12:45	13:15
13:45	14:15	14:50	15:10	15:30	15:50	16:10
16:30	16:50	17:10	17:30	17:50	18:10	18:30
18:50	19:10	19:30	20:00	20:30	21:00	21:30
22:00	22:30	23:00	23:30	00:00		

\* Hasta FAMET

#### Sábados, domingos y festivos

7:15	8:15	9:15	10:15	10:45	11:15	11:45
12:15	12:45	13:15	14:15	15:15	16:15	17:15
17:45	18:15	18:45	19:15	19:45	20:15	21:15
22:15	23:15	00:05				

### SALIDAS DE AV. REMEDIOS

#### Lunes a viernes laborables

5:05	5:20	5:40	6:00	6:20	6:40	7:00
7:20*	7:40	8:00	8:20	8:40	9:00	9:20
9:45	10:15	10:45	11:15	11:45	12:15	12:45
13:15	13:45	14:05*	14:10	14:40	15:00	15:10*
15:40	16:00	16:20	16:40	17:00	17:20	17:40
18:00	18:20	18:40	19:00	19:30	20:00	20:30
21:00	21:30	22:00	22:30	23:00	23:30	

\* Desde FAMET

#### Sábados, domingos y festivos

7:45	8:45	9:45	10:45	11:15	11:45	12:15
12:45	13:15	13:45	14:45	15:45	16:45	17:45
18:15	18:45	19:15	19:45	20:15	20:45	21:45
22:45	23:45					

## 720 COLMENAR VIEJO-COLLADO VILLALBA

### Colmenar Viejo (FFCC) – Collado Villalba

#### Lunes a viernes laborables

Horarios paso aproximado

#### Colmenar

5:10*	6:00*	7:05**	7:45	8:40**	8:50	10:30**
10:55	12:00	12:30**	14:10	14:30**	15:35	16:20**
17:20	18:25**	18:45	20:30	21:55		

### Collado Villalba - Colmenar Viejo (FFCC)

#### Lunes a viernes laborables // Salida

#### Villalba

6:10	7:15	7:50**	9:20	9:30**	10:25	11:30**
12:30	13:30**	14:00	15:30**	15:45	17:10	17:25**
18:55	19:25**	20:20	22:05	23:30		

#### Sábados, domingos y festivos

### Colmenar Viejo (FFCC) – Collado Villalba

Horarios paso aproximado

#### Colmenar

8:30	11:40	14:50	18:00	21:10		
------	-------	-------	-------	-------	--	--

### Collado Villalba – Colmenar Viejo (FFCC)

Horarios paso aproximado

#### Villalba

10:05	13:15	16:25	19:35	22:45		
-------	-------	-------	-------	-------	--	--

\* No pasa por Soto del Real ni Hospital Villalba

\*\* Hasta/desde Cerceda

cc Cerceda a Colmenar directo

h No pasa por Hospital Villaba

## SE720 MANZANARES SOTO EST. COLMENAR VIEJO

### DE LUNES A VIERNES LABORABLES

#### MANZANARES

6:25	7:35	8:55				
------	------	------	--	--	--	--

#### SOTO DEL REAL

6:40	7:50	9:10				
------	------	------	--	--	--	--

#### COLMENAR VIEJO (Estación FFCC)

17:00	18:20					
-------	-------	--	--	--	--	--

## 721 MADRID - COLMENAR VIEJO (Campamento San Pedro)

### SALIDAS DE MADRID (Plaza de Castilla)

#### Lunes a jueves laborables

6:30	7:15	14:15	15:20			
------	------	-------	-------	--	--	--

#### Viernes laborables

6:30	7:15	14:15*	14:45*	15:20	15:45*	16:15*
17:45*	19:15*	20:45				

#### Sábados, domingos y festivos

6:30	7:20	8:05*	9:45*	11:50*	13:45*	15:45*
17:50*	19:45*	21:45				

\*Hasta/desde centro penitenciario

### SALIDAS DE COLMENAR (CAMPAMENTO SAN PEDRO)

#### Lunes a jueves laborables

5:40	6:25	6:35	8:00	8:45	23:15	
------	------	------	------	------	-------	--

#### Viernes laborables

5:40	6:25	6:35	8:00	8:45	13:30	13:55
------	------	------	------	------	-------	-------

14:50*	15:25*	16:55*	18:25*	19:55*	23:15	
--------	--------	--------	--------	--------	-------	--

#### Sábados, domingos y festivos

5:40	6:30	7:15	8:55*	10:50*	12:50*	14:50*
------	------	------	-------	--------	--------	--------

16:50*	18:50*	20:50*	23:15			
--------	--------	--------	-------	--	--	--

## 722 MADRID - COLMENAR VIEJO (Navallar)

### SALIDAS DE MADRID (Plaza de Castilla)

#### Lunes a viernes laborables

6:30	7:00	7:30	7:45	8:05	8:30	9:00
------	------	------	------	------	------	------

9:30	9:45	10:15	11:00	11:30	12:00	12:30
------	------	-------	-------	-------	-------	-------

13:00	13:30	14:00	14:30	15:00	15:30	16:00
-------	-------	-------	-------	-------	-------	-------

16:30	17:00	17:30	18:00	18:30	19:00	19:30
-------	-------	-------	-------	-------	-------	-------

20:00	20:30	21:00	21:30	22:00	22:30	23:00
-------	-------	-------	-------	-------	-------	-------

23:30\*

#### Sábados, domingos y festivos

7:30	8:30	9:30	10:30	11:30	12:30	13:30
------	------	------	-------	-------	-------	-------

14:30	15:30	16:30	17:30	18:30	19:30	20:30
-------	-------	-------	-------	-------	-------	-------

21:30	22:30	23:30*				
-------	-------	--------	--	--	--	--

\*Solo los viernes, sábados y vísperas de festivos

### SALIDAS DE COLMENAR (Navallar)

#### Lunes a viernes laborables

5:40	6:15	6:30	6:45	7:00	7:20	7:40
------	------	------	------	------	------	------

8:05	8:30	9:00	9:30	10:00	10:30	11:00
------	------	------	------	-------	-------	-------

11:45	12:15	12:45	13:15	13:30	14:00	14:15
-------	-------	-------	-------	-------	-------	-------

14:30	15:00	15:30	16:00	16:30	17:00	17:30
-------	-------	-------	-------	-------	-------	-------

18:00	18:30	19:00	19:30	20:00	20:30	21:00
-------	-------	-------	-------	-------	-------	-------

21:30	22:00	22:30*				
-------	-------	--------	--	--	--	--

#### Sábados, domingos y festivos

6:30	7:30	8:30	9:30	10:30	11:30	12:30
------	------	------	------	-------	-------	-------

13:30	14:30	15:30	16:30	17:30	18:30	19:30
-------	-------	-------	-------	-------	-------	-------

20:30	21:30	22:30*				
-------	-------	--------	--	--	--	--

\*Solo los viernes, sábados y vísperas de festivos

## 723 COLMENAR VIEJO - TRES CANTOS

### SALIDAS DE COLMENAR

#### Lunes a viernes laborables

6:00	6:25	6:50	7:10	7:30	7:50	8:15
------	------	------	------	------	------	------

8:30	8:50	9:10	9:40	10:15	10:50	11:20
------	------	------	------	-------	-------	-------

11:55	12:30	13:00	13:35	14:10	14:40	15:00
-------	-------	-------	-------	-------	-------	-------

15:20	15:50	16:20	16:40	17:00	17:30	18:00
-------	-------	-------	-------	-------	-------	-------

18:20	18:40	19:10	19:40	20:00	20:20	20:50
-------	-------	-------	-------	-------	-------	-------

21:20	22:20					
-------	-------	--	--	--	--	--

#### Sábados laborables

7:00	8:00	9:00	10:00	11:00	12:00	13:00
------	------	------	-------	-------	-------	-------

14:00	15:00	16:00	17:00	18:00	19:00	20:00
-------	-------	-------	-------	-------	-------	-------

21:00	22:00					
-------	-------	--	--	--	--	--

#### Domingos y festivos sin servicio

### SALIDAS DE TRES CANTOS

#### Lunes a viernes laborables

6:45	7:15*	7:40	8:00	8:20	8:40	9:00
9:20	9:40	10:00	10:30	11:05	11:40	12:10
12:45	13:20	13:50	14:10	14:30	15:00	15:30
15:50	16:10	16:40	17:10	17:30	17:50	18:20
18:50	19:10	19:30	20:00	20:30	20:50	21:10
21:40	22:10	23:10				

\* Continúa al IES Ángel Corella

#### Sábados laborables

8:00	9:00	10:00	11:00	12:00	13:00	14:00
15:00	16:00	17:00	18:00	19:00	20:00	21:00
22:00	23:00					

#### Domingos y festivos sin servicio

## 724 EL BOALO - MADRID

El Boalo – Manzanares – Madrid  
Lunes a viernes laborables  
Horarios paso aproximado

#### Colmenar

6:10	6:35	7:20	7:50	8:10	9:05	10:05
10:40	11:05	11:40	12:05	12:40	13:05	13:30
13:40	14:05	14:40	15:05	15:40	16:05	16:40
17:05	17:40	18:05	18:40	19:05	19:40	20:05
20:40	21:05	21:40	22:40			

Madrid – Manzanares – El Boalo  
Lunes a viernes laborables  
Horarios paso aproximado

#### Madrid

7:00	7:25	8:00	8:15	8:30	9:00	9:15
9:30	10:00	10:30	11:00	11:30	12:00	12:30
13:00	13:30	14:00	14:15	14:30	15:00	15:15
15:30	16:00	16:30	17:00	17:30	18:00	18:30
19:00	19:30	20:00	20:30	21:00	21:45	22:30
23:30						

El Boalo – Manzanares – Madrid  
Sábados, domingos y festivos  
Horarios paso aproximado

#### Colmenar

7:15	7:45	8:15	9:15	10:10	10:55	11:40
12:30	13:20	14:05	14:55	15:45	16:30	17:15
18:10	19:00	19:40	20:15	21:25	22:10	22:45

Madrid – Manzanares – El Boalo  
Sábados, domingos y festivos  
Horarios paso aproximado

#### Madrid

8:00	8:30	9:00	10:00	11:00	11:40	12:30
13:15	14:05	14:50	15:40	16:30	17:15	18:00
19:00	19:45	20:30	21:30	22:15	22:50	23:30

## 725 VALDEMANCO - MADRID

Valdemanco – Bustarviejo – Miraflores – Madrid  
Lunes a viernes laborables  
Horarios paso aproximado

#### Colmenar

6:00	6:30	6:45	7:35	8:30	9:30	10:00
10:30	11:00	11:30	12:00	12:30	13:00	13:30
13:55	14:25	15:05	15:30	16:00	16:30	17:00
17:35	17:50	18:05	19:00	19:30	20:00	20:40
21:25	22:25					

Madrid – Miraflores – Bustarviejo – Valdemanco  
Lunes a viernes laborables  
Horarios paso aproximado

#### Madrid

6:35	7:15	7:40	8:15	8:50	9:10	9:45
10:15	10:45	11:15	11:45	12:15	12:45	13:15
13:45	14:15	14:40	15:15	15:45	16:15	16:45
17:15	17:45	18:30	18:45	19:15	19:45	20:15
20:45	21:30	22:15	23:15			

Valdemanco – Bustarviejo – Miraflores – Madrid  
Sábados, domingos y festivos  
Horarios paso aproximado

#### Colmenar

7:40	8:40	9:40	10:40	11:40	12:40	13:40
14:40	15:40	16:40	17:40	18:40	19:40	20:40
21:40	22:40					

Madrid – Miraflores – Bustarviejo – Valdemanco  
Sábados, domingos y festivos  
Horarios paso aproximado

#### Madrid

8:30	9:30	10:30	11:30	12:30	13:30	14:30
15:30	16:30	17:30	18:30	19:30	20:30	21:30
22:30	23:30					

## 726 NAVALAFUENTE - MADRID

Navalafuente – Guadalix – Madrid  
Lunes a viernes laborables  
Horarios paso aproximado

#### Colmenar

6:45	7:25	8:05	8:10	9:10	9:45	10:10
10:30	11:15	11:40	12:10	12:40	13:15	13:40
14:10	14:45	15:10	16:00	16:10	16:40	17:15
18:10	18:40	19:10	20:15	20:50	21:55	

Madrid – Guadalix – Navalafuente  
Lunes a viernes laborables  
Horarios paso aproximado

#### Madrid

6:55	7:30	7:50	8:25	8:50	9:20	10:00
10:30	11:00	11:20	12:00	12:30	13:00	13:30
14:00	14:30	14:35	15:00	15:30	16:00	16:45
17:00	17:30	18:00	18:30	19:15	19:30	20:00
20:30	21:15	22:00	23:00			

Navalafuente – Guadalix – Madrid  
Sábados, domingos y festivos  
Horarios paso aproximado

#### Colmenar

7:10	8:05	9:05	10:05	11:05	12:05	13:05
14:05	15:05	16:05	17:05	18:05	19:05	20:05
21:05	22:05					

Madrid – Guadalix – Navalafuente  
Sábados, domingos y festivos  
Horarios paso aproximado

#### Madrid

8:00	9:00	10:00	11:00	12:00	13:00	14:00
15:00	16:00	17:00	18:00	19:00	20:00	21:00
22:00	23:00					

## 727 COLMENAR VIEJO - SAN AGUSTIN DE GUADALIX

#### SALIDAS DE COLMENAR

#### Lunes a viernes laborables

7:00	9:00	16:00	18:00	20:00
------	------	-------	-------	-------

#### SALIDAS DE SAN AGUSTIN DE GUADALIX

#### Lunes a viernes laborables

8:00	10:00	17:00	19:00	21:00
------	-------	-------	-------	-------

#### Sábados, domingos y festivos sin servicio

## LÍNEAS NOCTURNAS LUNES A DOMINGO

### N-702 MADRID - COLMENAR VIEJO

#### SALIDAS DE MADRID

#### Lunes a domingo

00:00	01:30	03:00	06:00
-------	-------	-------	-------

#### SALIDAS DE COLMENAR

#### Lunes a domingo

00:20	01:50	05:00
-------	-------	-------

### 724 EL BOALO - MADRID

#### PASO APROXIMADO POR COLMENAR VIEJO

00:15	02:40
-------	-------

#### SALIDA DE MADRID

01:00	04:00
-------	-------

### 725 VALDEMANCO - MADRID

#### PASO APROXIMADO POR COLMENAR VIEJO

23:40	02:10
-------	-------

#### SALIDA DE MADRID

00:30	03:30
-------	-------

### 726 NAVALAFUENTE - MADRID

#### PASO APROXIMADO POR COLMENAR VIEJO

22:55	01:25
-------	-------

#### SALIDA DE MADRID

23:45	02:30
-------	-------

# LA VAQUILLA

Fiesta de Interés Turístico Nacional desde 1986



DE  
**27 ENERO**



Colmenar Viejo