

C

información local

EL TERCER CARRIL DE LA M-607, CADA VEZ MÁS CERCA

Madrid 



Colmenar Viejo
Navacerrada



Colmenar Viejo

SUMARIO

EDITA

Ayuntamiento de Colmenar Viejo

ALCALDE-PRESIDENTE

Carlos Blázquez Rodríguez

GABINETE

DE ALCALDÍA

COMUNICACIÓN Y PRENSA

Redacción:

Antonio M^a Sánchez-Vicente Martín

David López Domínguez

Antonio M. Pérez Cortés

Fotografía:

Israel Sanz Donaire

Imagen y diseño:

Fco. Pascual Traver Viciano

MARZO 24

EL TERCER CARRIL DE LA M-607, CADA VEZ MÁS CERCA

Madrid M607

M607 Colmenar Viejo Navacerrada

Colmenar Viejo

AYUNTAMIENTO COLMENAR VIEJO

Plaza del Pueblo, 1

91 845 00 53

prensa@colmenarviejo.com

comunicacion@colmenarviejo.com

medios@colmenarviejo.com

aytocolmenarviejo

Ayuntamiento Colmenar Viejo

AytoColmenar

www.colmenarviejo.com

3



Las obras del tercer carril de la M-607 arrancarán a mediados de este año



Plan de parking en diversas calles

14



Programación 8 marzo



Nuevo programa público de empleo-formación

4



Un gran lazo humano contra el cáncer

8



El Ayto. coordina un directorio con las empresas y comercios locales

16



El alcalde recibe a Virginia Froilán

10



La 'Pasión viviente'

17



La oficina de objetos perdidos receptiona más de mil pertenencias

6



La Fundación UAPO presta un tratamiento a los pacientes oncológicos

11



Carnaval

18



Somos ciudad cardioprotégida

7



'Verde colmenar' avanza con el proyecto 'Ni un alcorque vacío'

12

20. Grupos políticos

22. Agenda

28. Auditorio

29. Farmacias

30. Autobuses

LAS OBRAS DEL TERCER CARRIL DE LA M-607 ARRANCARÁN A MEDIADOS DE ESTE AÑO



El consejero de Vivienda, Transportes e Infraestructuras de la Comunidad de Madrid, Jorge Rodrigo, anunció, durante su intervención en un desayuno informativo organizado por Europa Press, la construcción del tercer carril de la carretera M-607 entre Colmenar Viejo y Tres Cantos, uno de los tramos de mayor tráfico de la región, con una media de 62.000 vehículos diarios.

“Vamos a abordar el tercer carril de la M-607 en el tramo que une Tres Cantos Norte y la variante Sur de Colmenar Viejo, un proyecto muy necesario para toda la zona norte de Madrid, que queremos que arranque a mitad de este año para que la ampliación de la carretera esté totalmente concluida en el año 2026”, subrayó el consejero de forma muy especial.

Para ello, la Administración autonómica destinará cerca de 30 millones de euros y está previsto que las obras, con un plazo de 24 meses, comiencen en el segundo semestre del año mediante la ampliación de 7,3 kilómetros por sentido.

Carlos Blázquez Rodríguez, alcalde de Colmenar Viejo, celebró este anuncio del consejero del Gobierno madrileño, que mejorará los problemas de movilidad de los vecinos del municipio.



COLMENAR VIEJO PONE EN MARCHA UN NUEVO PROGRAMA PÚBLICO DE EMPLEO-FORMACIÓN



El alcalde de Colmenar Viejo, Carlos Blázquez Rodríguez; la primera teniente de alcalde y concejal de Recursos Humanos, Belén Colmenarejo Collado, y la tercera teniente de alcalde y concejal de Empleo, Susana Jiménez Aibar, recibieron en el edificio municipal de ‘La Estación’ a los 30 profesionales que se han incorporado a la plantilla municipal a través del ‘Programa Público de Empleo-Formación para la Activación Profesional’.

Los costes salariales de estos contratos están financiados con cargo a los fondos recibidos del Servicio Público de Empleo Estatal distribuidos para su gestión por la Comunidad de Madrid. En la recepción también participaron el concejal de Calidad y Mantenimiento de la Ciudad, Agustín de la Fuente Jiménez, la concejal de Deportes, Fabiola Cebrián Pérez, y la concejal de Educación, Lorena Colmenarejo Argumánez.

“En este programa, cuya duración es de 8 meses, han podido participar las personas en situación laboral de no ocupadas, que estuviesen inscritas como demandantes de empleo en el Servicio Público de Empleo de la Comunidad de Madrid y que dispusieran de cualificación profesional y/o experiencia profesional para el desempeño de la ocupación”, explicó Susana Jiménez Aibar, concejal de Empleo. Y añadió: “Gracias a esta acción de fomento del empleo, los nuevos trabajadores están dando un importante apoyo extra en diferentes concejalías y servicios municipales, al tiempo que actualizan su experiencia profesional y mejoran su formación”.

2024 XIV Escuela Empresarial de Colmenar Viejo

Formación gratuita dirigida a pymes, comercio y emprendedores.

Prestaciones especiales y salario emocional en la empresa

09/04/24 De 15.00 a 17.00 horas.

Bienestar en la empresa. Aportaciones y beneficios para la empresa con respecto a la prevención de riesgos laborales, mutua y responsabilidad civil. Imparte: MARCA 3C

Economía Circular

10/04/24 De 15.00 a 17.00 horas.

Aprende a aplicar las 4 R (reducir, reparar, reciclar y reutilizar) para el aprovechamiento de recursos para tu negocio. Aplicalo a tu idea de negocio en el sector del Mundo Rural. Imparte: SECOT

Amenazas digitales: un enfoque completo en CIBERSEGURIDAD

11/04/24 De 15.00 a 16.30 horas.

Protégete contra virus, incursiones, secuestros, robos, modificación maliciosa de cuentas bancarias enviadas a clientes, y mucho más... Aprende a proteger tu negocio, tus datos y los de tus clientes. Imparte: Oficina Acelera Pyme de AECIM.

Método Lean Startup

15 y 16/04/24 De 15.00 a 17.00 horas.

Para que puedas aplicar el método que llevan a cabo las empresas que tiene más éxito, y puedas replicarlo en tu negocio. Aprende a construir, medir y aprender para llevar tu negocio a otro nivel. Mejora continua para producir cambio en tu empresa.

Estrategia de precios para tus productos. Pricing

17 y 18/04/24 De 15.00 a 17.00 horas.

¿Te has sentido agobiado al establecer el precio para tus productos y/o servicios? Este curso tiene como objetivo enseñarte los principios mínimos que debe tener una estrategia de precios, para que sea rentable para tu negocio, implantar tu plan de ventas y que sea atractiva para tus clientes.

Gestión de Tesorería

22 y 23/04/24 De 15.00 a 17.00 horas.

La mala gestión de la tesorería de un negocio es un mal que arruina muchos proyectos. Por ello, esta formación tiene como objetivo enseñarte a elaborar un presupuesto mensual que te aporte la tranquilidad que tu negocio necesita. Aprenderás a hacer una previsión de los pagos y cobros que tu negocio tendrá en el corto plazo, para que el flujo del dinero no sea un problema.

Conversión de los Leads en ventas finales

24 y 25/04/24 De 15.00 a 17.00 horas.

Un lead es un cliente potencial, pero para que ese lead se convierta en venta, necesitas una buena estrategia de conversión. Por ello, este curso te ayudará a elaborar un buen guion que te aporte la seguridad que tu discurso de venta necesita, para que puedas transmitirles a tus leads las soluciones que tu negocio les puede aportar mostrándoles el valor añadido que ofreces.

Community Manager y Redes Sociales.

29 y 30/04/24 De 15.00 a 17.00 horas.

Las Redes Sociales forman parte de nuestro día a día, por eso, si tienes un negocio es importante que sepas gestionarlas y crees un calendario de contenidos alineado a lo que tus clientes esperan de ti. Con este curso aprenderás cómo funcionan las redes sociales que tienen mayor número de suscriptores actualmente, para que puedas decidir la estrategia que más te conviene.

INFORMACIÓN E INSCRIPCIONES:



comercio@colmenarviejo.com



91 845 00 53 ext. 4411

Fecha límite de inscripción: 4 de abril (plazas limitadas según orden de inscripción).

Lugar de impartición: Edificio Municipal de La Estación, C/ Carlos Aragón Cancela, 5.

Concejalía de Desarrollo Empresarial, Economía y Empleo del Ayuntamiento de Colmenar Viejo.



LA OFICINA DE OBJETOS PERDIDOS RECEPCIONA MÁS DE 1000 PERTENENCIAS A LO LARGO DE 2023

La Concejalía de Seguridad Ciudadana ha hecho balance del funcionamiento de la Oficina de Objetos Perdidos durante el año 2023, que abrió sus puertas en noviembre de 2022 y ha recibido más de 1000 objetos, siendo entregados más de la mitad.

“Creemos que es un servicio inédito, especialmente por los resultados. En lugar de esperar a que los titulares vengan a preguntar o llamen, nosotros los buscamos directamente y, además, hemos puesto un catálogo online con los objetos perdidos a disposición de los ciudadanos. Se han logrado entregar alrededor de 600 objetos a sus propietarios y 66 documentos han sido entregados a sus respectivos órganos emisores por no localizar al titular. Aún quedan 390 sin reclamar, los cuales, transcurridos dos años, sus propietarios dejarán de tener derecho de reclamación sobre ellos”, explicó el concejal de Seguridad Ciudadana, Jesús Fernández Fuillerat.

En cuanto a la tipología de los objetos que han llegado a la Oficina, más de la mitad suponen documentación (33%) y carteras (18%). Un 20% son llaves y un 9% son dispositivos electrónicos (casi todos móviles). Los relojes y joyas suponen un 7%, las gafas un 5% y los bolsos y mochilas un 4%. Dinero en efectivo solo supone un 1%.

En la web del Ayuntamiento se pueden consultar y buscar los enseres encontrados durante las últimas semanas, clasificados por categorías, para comprobar si el objeto perdido está ya en la oficina.



UBICADA EN LA
CALLE BUENOS AIRES, 1

24 HORAS DEL DÍA LOS 365 DÍAS
DEL AÑO PARA ENTREGAR OBJETOS

DE LUNES A VIERNES DE 9:00 A
14:00H PARA IDENTIFICARSE Y
PODER RECUPERARLOS

COLMENAR VIEJO, CAMINO DE SER UNA CIUDAD CARDIOPROTEGIDA



La Concejalía de Sanidad ha adquirido cuatro nuevos desfibriladores que, sumados a los ya existentes, afianzan a Colmenar Viejo como una ciudad en vías de ser certificada como cardioprottegida, con 45 desfibriladores repartidos en 32 ubicaciones.

“Nuestra intención es que vayamos contando con más mecanismos como este para incrementar el nivel de protección de los trabajadores y usuarios de las instalaciones públicas. Pero también queremos ir ampliando cada vez más esa protección a todo el municipio, dotando de un nuevo desfibrilador itinerante al vehículo de Guarda Rural de la Dehesa de Navalvillar, una zona muy concurrida por senderistas, y tres nuevos equipos en las escuelas infantiles de ‘Los Puertos’, ‘Los Enebros’ y ‘Casita de Niños’.

Estos se unen a los que ya teníamos en los vehículos de

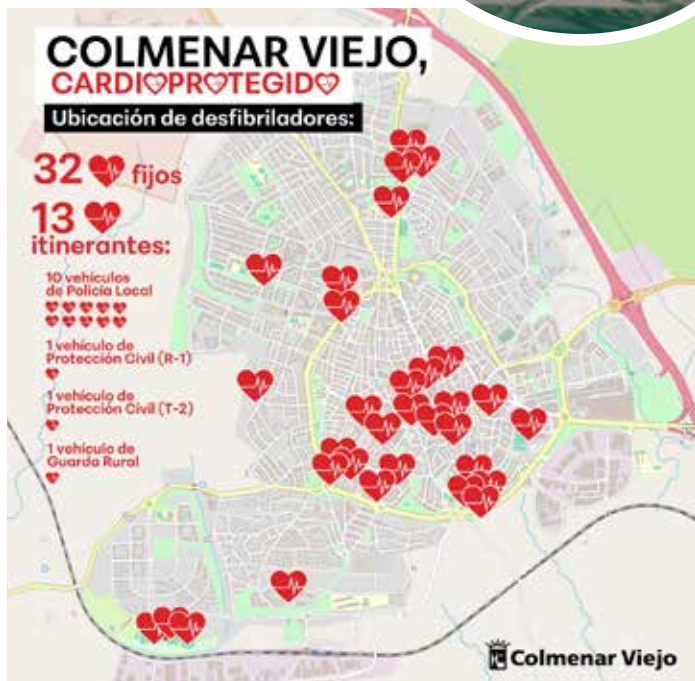

Policía Local y Protección Civil, en las instalaciones deportivas, edificios municipales, centros de mayores y bibliotecas. Además, contamos con cuatro desfibriladores más en régimen de alquiler para el Centro Municipal ‘CAREA’ y los edificios de la Policía Local, su Jefatura y Protección Civil”, explicó la concejal de Sanidad, Lorena Colmenarejo Argumáñez.



PLAN DE PARCHEADO EN ASFALTO EN DIVERSAS CALLES DEL MUNICIPIO

La Concejalía de Calidad y Mantenimiento de la Ciudad ha realizado una operación de reparación de asfalto en diversas vías públicas de Colmenar Viejo, con objeto de mejorar las seguridad vial en las mismas.

Agustín de la Fuente Jiménez, concejal de Calidad y Mantenimiento de la Ciudad, explicó que “el plan de bacheado ha actuado allí donde era necesario, en tramos muy concretos de algunas vías, en las que había un mayor desgaste, sin tener que asfaltar nuevamente toda la calle”.

Las zonas bacheadas presentan bordes rectos y una forma regular, para lo cual se ha levantado cuanta superficie de capa de rodadura se ha considerado necesaria. Las marcas viales, flechas, símbolos y pasos de peatones afectados por las obras se han repintado íntegramente.

El presupuesto para la ejecución de la obra es de 45.962 euros, y el plazo de ejecución ha sido de 4 meses, dado que “los trabajos de asfaltado se han visto condicionados por la climatología, en concreto por las lluvias y las bajas temperaturas”, indicó el concejal.



JORNADAS DE MEDIO AMBIENTE

LAS NOCHES EN LA DEHESA

Viernes 12 y Sábado 13 de abril

2 sesiones/día:

Primera sesión: de 21:00 a 22:30 h

Segunda sesión: de 22:30 a 00:00 h

Punto de encuentro: Avda. de Los Remedios

(junto a la entrada de la residencia para
mayores de la Comunidad de Madrid)

Autobuses gratuitos

A las 20:00 h para la primera sesión
y a las 21:30 h para la segunda

Inscripción previa:

nochesdehesa@colmenarviejo.com

Desde el 18 de marzo hasta el 7 de abril inclusive
(hasta un máximo de 100 personas por sesión)

XXI MARCHA MEDIO AMBIENTE: "HACIA GUADALIX DE LA SIERRA"

Sábado 11 de mayo

Salida: Recinto Ferial "Las Huertas"
(acceso por calle Tomillo)

Hora: 9:30 h

Inscripción previa:

marchamedioambiente@colmenarviejo.com

Desde el 18 de marzo hasta el 7 de abril inclusive
(hasta un máximo de 350 personas)

Dificultad alta:
esfuerzo por larga distancia
(unos 14 km)



Colmenar Viejo



UN GRAN LAZO HUMANO CONTRA EL CÁNCER

EL AYUNTAMIENTO DE COLMENAR VIEJO Y LA ASOCIACIÓN ESPAÑOLA CONTRA EL CÁNCER (AECC) CONMEMORARON EL DÍA MUNDIAL CONTRA EL CÁNCER CON LA LECTURA DE UN MANIFIESTO, LA FORMACIÓN DE UN GRAN LAZO HUMANO Y OTRAS INICIATIVAS DURANTE LA MAÑANA DEL MARTES 6 DE FEBRERO EN LA PLAZA DEL PUEBLO.

El acto contó con la colaboración de los alumnos del Centro de Formación Profesional EFA Valdemilanos. Además, la fachada del Ayuntamiento estuvo iluminándose de verde desde el 4 de febrero, como homenaje a los pacientes, familiares y profesionales que luchan cada día por ganar esta batalla.

Colmenar Viejo se ha sumado a esta iniciativa con el objetivo de concienciar a todos los actores sociales para aliviar o reducir el impacto de esta enfermedad en la vida laboral de las personas diagnosticadas, así como sus familiares. Por ello, es necesario concienciar a la sociedad de tener hábitos de vida saludables, acudir a las revisiones periódicas y consultar con el médico cualquier síntoma para un diagnóstico precoz.



EL ALCALDE RECIBE A LA ESCRITORA COLMENAREÑA VIRGINIA FROILÁN DEL VALLE

El alcalde de Colmenar Viejo, Carlos Blázquez Rodríguez, y la cuarta teniente de alcalde y concejal de Cultura, Rocío Cámara Pellón, recibieron en el Ayuntamiento a la escritora colmenareña Virginia Froilán del Valle, quien les presentó su libro ‘Mamá, eres el amor de mi vida’, recientemente publicado por Ediciones Luciérnaga.

“Ese día morí para volver a la vida”, escribe la autora, que en el libro plasma el momento más difícil y doloroso para una madre: la muerte de un hijo. Y aunque no hay palabras capaces de relatar ese dolor sin nombre, que no se olvida, sí ha querido reflejar el proceso del duelo que ha llevado a cabo, todos esos pequeños pasos dados para iniciar el camino de recuperación, renaciendo de sus cenizas al final de ese intenso viaje desde la oscuridad hacia la luz.

Virginia —que presentará el libro, acompañada de Noelia Illán, el viernes 1 de marzo, a las 17:15h, en el CPB ‘Héroes del 2 de mayo’— tiene la certeza de que “este texto puede ser de gran ayuda para otros padres que se hayan enfrentado a la pérdida de un hijo, así como también a su entorno, para que puedan realizar un acompañamiento respetuoso”.



LA FUNDACIÓN UAPO PRESTA UN TRATAMIENTO PIONERO A LOS PACIENTES ONCOLÓGICOS



El alcalde de Colmenar Viejo, Carlos Blázquez Rodríguez, acompañado de Fabiola Cebrián Pérez, concejal de Deportes, y Lorena Colmenarejo Argumániz, concejal de Sanidad, visitaron la sede de la Fundación UAPO en Colmenar Viejo, ubicada en la Ciudad Deportiva 'Juan Antonio Samaranch'.

“Desde el Ayuntamiento valoramos positivamente la presencia de la Fundación UAPO en nuestras instalaciones municipales y la actividad que realizan para mejorar la salud y calidad de vida de aquellas personas con cáncer a través de la actividad física. Practicar deporte de manera regular disminuye el riesgo de padecer cáncer, así como su mortalidad, como demuestran los resultados de esta práctica pionera realizada por la Fundación”, explicó el concejal de Deportes, Fabiola Cebrián Pérez.

Por la Unidad de Apoyo al Paciente Oncológico (UAPO), fundada por el fallecido doctor Jesús Candel (conocido como ‘Spiriman’ en las redes sociales), pasan cada semana cientos de personas con cáncer (o ‘atletas oncológicos’, como ellos los llaman), que reciben un tratamiento integral (gratuito y durante el tiempo que sea necesario) que incluye ejercicio físico, sesiones de fisioterapia y consultas de nutrición y psicología.

Este centro de alto rendimiento está ubicado en la misma Ciudad Deportiva al que se accede a través de la entrada principal del pabellón, y está accesible a cualquier paciente de España, de cualquier edad y de cualquier tipo de cáncer, donde podrá tratarse con especialistas del sector por 5 euros al mes, proporcionando de esta forma al paciente oncológico una intervención integral.



‘VERDE COLMENAR’ AVANZA CON EL PROYECTO ‘NI UN ALCORQUE VACÍO’

La Concejalía de Medio Ambiente ha iniciado el proyecto ‘Ni un alcorque vacío’, que tiene como principal objetivo consolidar el arbolado del viario urbano realizando, por un lado, las plantaciones necesarias para completar aquellos alcorques que actualmente se encuentran vacíos y, por otro, un análisis detallado de aquellas zonas donde se producen más marras para minimizarlas lo máximo posible.

“Los servicios municipales han hecho un minucioso trabajo no solo recorriendo las calles de la ciudad para localizar y referenciar todos los alcorques que se encontraban vacíos, sino también analizando si se dan las circunstancias adecuadas para volver a plantar un árbol en ese mismo alcorque o, por el contrario, proponer su clausura al ser inviable la plantación por problemas de espacio o accesibilidad”, explicó el quinto teniente de alcalde y concejal de Medio Ambiente y Sostenibilidad, Felipe Mansilla Nogales. “Además, junto a las propuestas de árboles y especies a plantar, se han definido todos los trabajos a realizar para conseguir plantaciones de calidad, que aseguren unos árboles futuros sanos y seguros”, añadió.

Durante el año 2023 se realizó un inventario exhaustivo del arbolado urbano, que ha permitido identificar 934 alcorques vacíos en diferentes puntos del municipio. Hasta el momento se han repuesto un total de 460 ejemplares, y 156 se han clausurado por encontrarse en zonas que dificultan el paso peatonal, eliminándose también de esta manera las barreras arquitectónicas

San José

Fiestas
2024

15 - 19
marzo

**Rastrillo
solidario**

**Comidas
populares**

**Actividades
infantiles**



Colmenar Viejo



PROGRAMACIÓN POR EL DÍA INTERNACIONAL DE LA MUJER

La Concejalía de Igualdad presenta la programación de actividades para conmemorar el 8 de marzo, Día Internacional de la Mujer, con una agenda repleta de eventos y actividades durante la ‘Semana de la Mujer’.

“Esta fecha es una ocasión importante para reflexionar sobre el papel de las mujeres en la sociedad. El deporte femenino ha experimentado un gran crecimiento en los últimos años, y cada vez hay más mujeres participando en diferentes disciplinas deportivas en todo el mundo. A pesar de ello, las deportistas siguen lidiando con numerosos obstáculos y desafíos, incluyendo la falta de financiación y apoyo”, explica Isabel Álvarez Díaz, concejal de Igualdad. “Por ello es importante destacar los logros y avances. Así como reflexionar sobre las desigualdades que persisten y la necesidad de seguir trabajando en su eliminación”, añade la concejal.

EL VIERNES 8 DE MARZO, A LAS 11:00H, el PMORVD de Colmenar Viejo y la Concejalía de Igualdad ofrecerán la sesión informativa ‘Envejecer con derechos, que la edad no sea un límite’, dirigida a mujeres mayores de 65 años.

A LAS 12:00H, en la Plaza del Pueblo, **LECTURA DE LA DECLARACIÓN** de la FEMP, en defensa de la igualdad de derecho de las mujeres en todos los ámbitos de la sociedad.

Para la tarde del **8 DE MARZO** se ha programado en el Parque de ‘El Mirador’:

- **DE 17:00 A 20:00H**, ‘Juegos sin género’
- **A LAS 17:30H**, Títeres por la Igualdad: la obra ‘Mi vecino el monstruo’
- **A LAS 19:00H**, ‘Arte para todos’ con el espectáculo ‘Conciertos al aire’ de Calvin Clean & Sira

Además, la Concejalía de Deportes, en colaboración con distintas agrupaciones y entidades deportivas del municipio, ha organizado también una serie de eventos y actividades deportivas para conmemorar el Día Internacional de la Mujer.



8M

Día
Internacional
de la
Mujer





EL AYUNTAMIENTO COORDINA UN DIRECTORIO CON TODAS LAS EMPRESAS Y COMERCIOS DE COLMENAR VIEJO

El Ayuntamiento de Colmenar Viejo, a través de la Concejalía de Economía y Desarrollo Empresarial, continúa desarrollando distintas acciones en apoyo a empresarios, comerciantes y autónomos con el fin de dinamizar y dar una mayor visibilidad al tejido empresarial y comercial del municipio.

“Estamos trabajando para ofrecer una plataforma en la que figuren todas y cada una de las empresas y comercios de Colmenar Viejo, para darles difusión dentro y fuera de la localidad”, explicó Susana Jiménez Aibar, tercera teniente de alcalde y concejal de Economía y Desarrollo Empresarial, que también se ha referido a esta iniciativa “como una manera más de apoyar al sector empresarial y comercial de nuestra ciudad, que ha tenido que reinventarse en los últimos años”.

Mediante llamadas telefónicas y visitas presenciales, durante el próximo mes una empresa identificada como ‘ProjectROOM’ se pondrá en contacto con empresas, comercios, establecimientos de hostelería y profesionales locales para así poder generar, sin coste alguno para empresarios y comerciantes, un directorio web que ofrezca a los ciudadanos información detallada de cada uno de ellos.

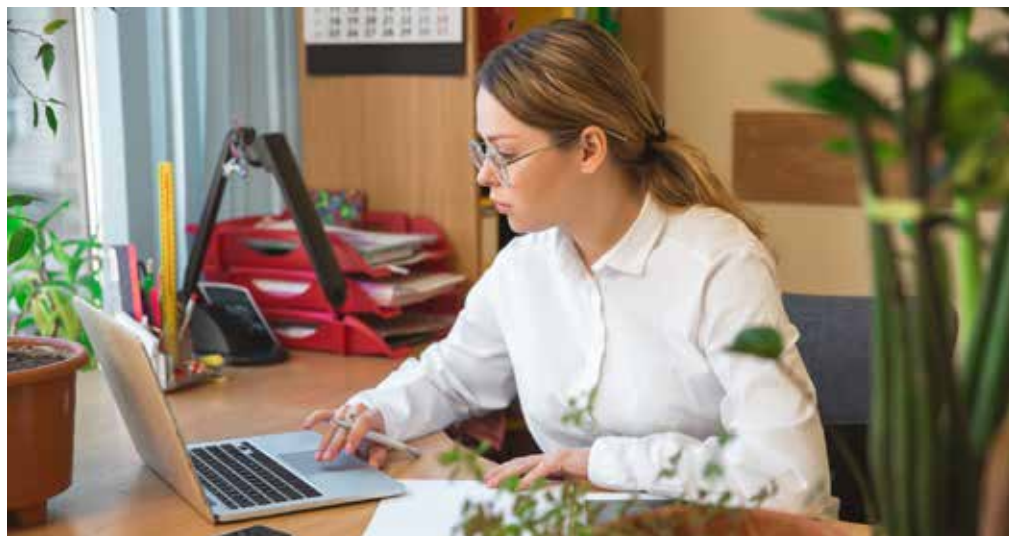

LA 'PASIÓN VIVIENTE' DE COLMENAR VIEJO



Colmenar Viejo acoge el sábado 23 de marzo, desde las 20:00h, la 'Pasión Viviente', uno de los eventos más admirados y seguidos por los vecinos y visitantes del municipio en los días previos a la Semana Santa, y que año tras año impacta por su realismo y la sorprendente fidelidad de la caracterización de los figurantes.

“Queremos invitar a colmenareños y visitantes a que se acerquen y sientan la emoción de la representación, en la que la ambientación, el vestuario, el sonido y los efectos especiales de cada momento nos acercarán, paso a paso y de manera fiel, a los pasajes más importantes de la Pasión, Muerte y Resurrección de Cristo”, señala el concejal de Festejos, Nacho Aceña Alcázar.



En las calles cercanas a la Basílica –el recorrido comenzará en la calle de la Cadena– y en el interior del propio templo se escenificarán 13 escenas de la Pasión de Cristo: Entrada en Jerusalén, Expulsión de los mercaderes del templo, Última cena, Prendimiento, Jesús ante el Sanedrín, Jesús ante Pilatos, Tercera caída, Calvario, Crucifixión, Descendimiento, Piedad, Santo sepulcro y Resurrección.

Organizada por las parroquias de la Asunción de Nuestra Señora, San José y Santa Teresa de Jesús, en colaboración con la Concejalía de Festejos del Ayuntamiento de Colmenar Viejo, la 'Pasión Viviente' contará en su XIX edición con la participación de cerca de 250 figurantes, cuyo trabajo altruista y entusiasta es el resultado de muchos meses de callado esfuerzo preparando cada escena y cada detalle. Y lo más importante: preparando el corazón para vivir el acontecimiento con la dignidad y hondura del hecho que se representa.

Carnaval





Representación Corporación Municipal



12 concejales



5 concejales



3 concejales



3 concejales



2 concejales



VIVIENDAS DE ALQUILER CON PRECIOS ASEQUIBLES PARA LOS COLMENAREÑOS

El PLAN VIVE y la política de vivienda de la Comunidad de Madrid impulsan la construcción en Colmenar Viejo de 583 viviendas destinadas a alquiler con precios hasta un 40% por debajo de la cuota de mercado, de las cuales cerca del 50% se entregarán en 2024 en el barrio de La Estación.

Este primer lote de viviendas aún no ha abierto el plazo de solicitud, que se habilitará en los próximos meses. Entre los requisitos de los adjudicatarios de las viviendas se encuentra el estar empadronado o trabajar en el municipio desde hace un mínimo de 3 años.

Las siguientes fases están planificadas a partir de 2025 y estarán ubicadas en el barrio de Adelfillas, Arroyo Espino, Pozanco y la zona oeste del municipio. Son cerca de 300 viviendas que contribuirán a dinamizar el desarrollo urbano local al tiempo que permitirán impulsar los proyectos de vida de los jóvenes y familias colmenareñas.



CONSEGUIDA NUESTRA PROPUESTA SOBRE BARANDILLAS DE SEGURIDAD

El PSOE solicitó en un Pleno Municipal la instalación de barandillas en espacios públicos con escaleras, para mejorar las condiciones de accesibilidad de personas con movilidad reducida.

Se trata de barreras arquitectónicas de acceso a escaleras de uso público sin la debida protección de seguridad y que reducen el desplazamiento autónomo de dichas personas.

Un ejemplo de estas barreras arquitectónicas sin barandillas, como elementos de protección ante el riesgo de caídas y como apoyo físico que nos han trasladado los vecinos, es la escalera de cuatro peldaños para acceder al 'Ventorro' desde el cruce de calle Padre Claret con Frailes a través del paso de peatones de la calle San Sebastián.

Lo mismo ocurre con el tramo de escaleras desde la Urbanización El Vivero para cruzar el paso de peatones que da acceso directo al Parque del mismo nombre.

Objetivo 2023 conseguido, todo un año para instalar las barandillas, más vale tarde que nunca...



DENUNCIAMOS EL PACTO VERDE DE LA AGENDA 2030

Presentamos una moción para rechazar las consecuencias del Pacto Verde Europeo y la Agenda 2030 que tanto daño está haciendo a nuestro sector primario y, en el caso de Colmenar Viejo, a nuestros ganaderos.

Cada vez tenemos menos explotaciones ganaderas porque solo se encuentran problemas y normas aprobadas por burócratas a los que no les importa en absoluto la soberanía alimentaria de nuestras naciones.

Las élites políticas, económicas y mediáticas actúan coordinadamente para señalar a las actividades y el modo de vida del campo como los culpables de la contaminación mundial.

Establecen que la PAC se adecúe a los objetivos de sostenibilidad, así como elevar las normas existentes de bienestar animal que condenan a nuestra ganadería.

Desde VOX Colmenar Viejo pensamos que los ganaderos sois una pieza clave de nuestra alimentación y, entre otras cosas, hay que acabar con la competencia desleal, con la burocracia europea, agilizar las ayudas por los ataques del lobo y facilitaros el agua para los animales.



4 AÑOS SIN SERVICIO DE URGENCIAS

El próximo 22 de marzo se cumplen 4 años sin servicio de Urgencias en Colmenar Viejo por única y exclusiva decisión del PP de Ayuso.

En estos 4 años el pueblo de Colmenar Viejo ha escuchado todo tipo de excusas para intentar justificar (sin lograrlo nunca) esta lamentable decisión.

Esta decisión de dejar a un municipio que ya supera los 56.000 habitantes sin un servicio esencial como el de las Urgencias es un giro de tuerca más en el ataque del PP de Ayuso a la Sanidad Pública y con el que pretende que, a la fuerza, la población contrate seguros médicos privados.

Pero el pueblo de Colmenar Viejo ha demostrado durante estos 4 años que no va a parar de levantar la voz y de salir a las calles hasta recuperar el servicio de Urgencias con un equipo de profesionales sanitarios completo.

¡Urgencias YA para Colmenar!



PREMIOS MUJERES EXTRAORDINARIAS

El día 8 de este mes celebramos el Día Internacional de las Mujeres. Desde nuestro grupo Más Madrid Colmenar Viejo hemos presentado una moción para el desarrollo de los premios Mujeres Extraordinarias.

A lo largo de la historia, y en todos los contextos y países, las mujeres hemos sido sistemáticamente discriminadas, invisibilizadas y utilizadas como moneda de cambio. Por ello, nosotros queremos lanzar estos premios que visibilicen la labor y el trabajo de mujeres colmenareñas. Tanto a título personal como colectivo, por gremios o sectores.

Estos premios no tratan de menospreciar el trabajo de los hombres. Buscan celebrar que todos los años de lucha han servido y servirán para que las mujeres podamos trabajar en igualdad junto a los hombres. Que sea así en cualquier profesión, sin techos de cristal y en todos los aspectos de la vida, evitando la discriminación y la violencia recibida por ser mujer.

Agenda Marzo



Viernes

AUDITORIO CINE

'Cualquiera menos tú', de Will Gluck
A las 20:30h / 3 €
Entradas en auditorio.colmenarviejo.com y en taquilla desde dos horas antes
Auditorio 'Villa de Colmenar Viejo'

BIBLIOTECAS

XII CERTAMEN DE MICRORRELATOS DE COLMENAR VIEJO

Para mayores de 14 años. Hasta 140 caracteres. Palabras que deben aparecer en el texto: ESPEJO y HALCÓN
Plazo de entrega: del 1 de marzo hasta el 2 de abril
Para participar, consulta la web

XIII CERTAMEN DE MARCAPÁGINAS 'MISTERIOS Y DETECTIVES'

Dos categorías: de 4 a 7 años, y de 8 a 13 años
Plazo de entrega: del 1 de marzo hasta el 2 de abril
Para participar, consulta la web

TALLER ARTEDRAMA

Taller para adultos, lecturas dramatizadas
De 11:30 a 13:00h
Gratuito. Es necesaria inscripción previa
Biblioteca Municipal 'Miguel de Cervantes'

TALLER EXPERIMENTAL DE ILUSTRACIÓN

'Fatalbuloso'
Para niños de 6 a 12 años
De 17:30 a 19:00h
Gratuito. Es necesaria inscripción previa

TALLER JUVETEATRO

Si tienes de 12 a 17 años, acércate a la lectura de una manera divertida, conviértete en lo que te imagines, intercambia opiniones y disfruta de tu tiempo libre entre amigos
De 17:30 a 19:00h
Gratuito. Es necesaria inscripción previa
Biblioteca Municipal 'Miguel de Cervantes'

TALLER ARTEDRAMA

Taller para adultos, lecturas dramatizadas
De 19:00 a 20:30h
Gratuito. Es necesaria inscripción previa
Biblioteca Municipal 'Miguel de Cervantes'

LA CASA DE LA JUVENTUD

ESCAPE ROOM: STRANGE THINGS 'LA CASA DE WILL'

Para mayores de 12 años
Pases cada 35 minutos a partir de las 16:00h
Gratuito. Es necesaria inscripción previa

CLUB DE PARTICIPACIÓN: EL ENJAMBRE

Para niños de 8 a 12 años
1 y 15 de marzo, 5 y 19 de abril (incluye los 4 días)
De 17:30 a 19:00h
Gratuito. Inscripción a través del formulario en la web



CULTURA

CENTRO CULTURAL PICASSO

Sala Picasso: 'Del mundo onírico a la visión de lo intangible'
Tomás de Francisco
Técnica mixta sobre papel
Del 28 de febrero al 19 de marzo
Inauguración: 1 de marzo, a la 19:30h



Sábado

CULTURA

CENTRO CULTURAL PICASSO

Sala Vestíbulo: 'Acuarelas'
Ana Oñate Muñoz
Acuarela sobre papel
Del 2 al 26 de marzo

LA CASA DE LA JUVENTUD

II EGOS DEL FESTIVAL. CONCIERTO DE METALES HELLEBADIER BASS

Organiza: Asociación Cultural Banda de Música de Colmenar Viejo
A las 19:00h.
Gratuito. Aforo limitado. Entrada desde 30 minutos antes del inicio

DEPORTE

JUEGOS DEPORTIVOS MANCOMUNADOS DE VOLEIBOL

Categorías: benjamín, alevín, infantil, cadete, juvenil masculino y femenino
Equipos: San Agustín de Guadalix, Tres Cantos, Venturada, Soto del Real y Colmenar Viejo
De 9:30 a 15:30h
Complejo Deportivo Municipal 'Lorenzo Rico'



DEPORTE / SEMANA DE LA MUJER HOMENAJE A 'LAS PIONERAS' DE LA AD COLMENAR VIEJO

A las 18:00h
Organiza: AD Colmenar Viejo
Colabora: Ayto. de Colmenar Viejo
Campo de Fútbol Municipal 'Alberto Ruiz'



Domingo 3

AUDITORIO CINE

'Cualquiera menos tú', de Will Gluck
A las 18:30h / 3 €
Entradas en auditorio.colmenarviejo.com y en taquilla desde dos horas antes
Auditorio 'Villa de Colmenar Viejo'

DEPORTE

PARTIDO DE FÚTBOL

Primera Aficionados, Grupo 1
'AD Colmenar Viejo (B)' contra 'CD Nuevo Boadilla (A)'
A las 11:30h / Campo de Fútbol Municipal 'Alberto Ruiz'

LIGA FRONTENIS PREOLÍMPICO DE LA CAM

Segunda, Grupo 1
'Colmenar Viejo' contra 'Berroquedo'
De 16:00 a 20:00h
Frontón Cubierto Municipal 'La Magdalena'

PARTIDO DE VOLEIBOL

Senior Femenino A
1ª División Autonómica, Grupo Único
'Colmenar Viejo' contra 'CV Torrejón'
A las 19:00h
Pabellón A del Complejo Deportivo Municipal 'Lorenzo Rico'

PARTIDO DE FÚTBOL

1ª División Autonómica Femenina, Grupo Único.
'AD Colmenar Viejo (A)' contra 'CD Leganés SAD'
Horario por determinar
Campo de Fútbol Municipal 'Alberto Ruiz'



Jueves

7

DEPORTE / SEMANA DE LA MUJER

JORNADA DE PUERTAS ABIERTAS

Para madres y hermanas de alumnas
Tres sesiones: 17:00, 17:45 y 18:30h
Organiza: CDE Rítmica Kairos Colmenar
Pabellón Deportivo de Envera

CHARLA CON EXJUGADORAS: 'LAS PIONERAS' TORNEO 3-3 CADETE

A las 18:30h
Organiza: AD Colmenar Viejo
Colabora: Ayto. de Colmenar Viejo
Campo de Fútbol Municipal 'Alberto Ruiz'

CLASE 'VALOR, EMPATÍA Y SENSIBILIDAD DE LO YIN'

Participación libre
Dos sesiones: 18:30 y 19:30h
Organiza: CDE Wutan Colmenar
Colabora: Ayto. de Colmenar Viejo
Gimnasio CEIP 'Ángel León'

ENTRENAMIENTO 'JUNTAS ES MEJOR'

A las 19:00h
Organiza: CDE Perlas Triatlón Colmenar Viejo
Colabora: Ayto. de Colmenar Viejo
Ciudad Deportiva 'Juan Antonio Samaranch'

JORNADA ESPECIAL DEL CLUB DE JUDO

Nuestras alumnas demostrarán sus habilidades
A las 20:00h
Organiza: Club de Judo
Colabora: Ayto. de Colmenar Viejo
Polideportivo Municipal 'Martin Colmenarejo'

Viernes 8

BIBLIOTECAS

TALLER EXPERIMENTAL DE ILUSTRACIÓN

'Fatalbuloso'
Para niños de 6 a 12 años
De 17:30 a 19:00h
Gratuito. Es necesaria inscripción previa
Biblioteca Municipal 'Mario Vargas Llosa'

TALLER JUVETEATRO

Si tienes de 12 a 17 años, acércate a la lectura de una manera divertida, conviértete en lo que te imagines, intercambia opiniones y disfruta de tu tiempo libre entre amigos
De 17:30 a 19:00h
Gratuito. Es necesaria inscripción previa
Biblioteca Municipal 'Miguel de Cervantes'

TALLER ARTEDRAMA

Taller para adultos, lecturas dramatizadas
De 19:00 a 20:30h
Gratuito. Es necesaria inscripción previa
Biblioteca Municipal 'Miguel de Cervantes'

CAMPEONATO DE AJEDREZ EN LÍNEA

Para niños de 6 a 14 años
Horario a decidir entre los jugadores
Gratuito. Es necesaria inscripción previa



DEPORTE

TORNEO DE TENIS YOUNG TOUR

Del 8 al 24 de marzo
Horarios: viernes, tarde; sábado y domingo, mañana y tarde
Organiza: Agrupación Deportiva de Tenis
Colabora: Concejalía de Deportes
Pistas Municipales de Tenis 'Fernando Colmenarejo Berrocal'

DEPORTE / SEMANA DE LA MUJER

JORNADA DE PUERTAS ABIERTAS DE TIRO CON ARCO

Exhibición de las deportistas del club y juegos
A las 17:00h
Organiza: Club Tiro con Arco
Ciudad Deportiva 'Juan Antonio Samaranch'

COREOGRAFÍA DE LA MUJER

De 17:00 a 18:00h
Organiza: Club Deportivo Elemental Gimnástico Colmenar Viejo
Colabora: Ayto. de Colmenar Viejo
Complejo Deportivo Municipal 'Lorenzo Rico'

TORNEOS FEMENINOS DE BALONCESTO

Torneo de minibasket, canasta grande y senior y twoball
A las 17:30h
Organiza: Club Baloncesto Colmenar Viejo
Colabora: Ayto. de Colmenar Viejo
Ciudad Deportiva 'Juan Antonio Samaranch'

JORNADA DE PATINAJE

Ven con unos patines y algo morado
De 17:30 a 19:00h
Organiza: CD Patinaje Artístico Colmenar Viejo
Colabora: Ayto. de Colmenar Viejo
Frontón Cubierto de 'La Magdalena'



MASTER CLASS GRATUITA DE PATINAJE EN LÍNEA

De 17:30 a 19:00h
Organiza: Club Tupanga
Colabora: Ayto. de Colmenar Viejo
Pistas 'Mariano Jusdado'

TARDE DE ACTIVIDADES: RUGBY FEMENINO

Para madres e hijas
A las 18:00h
Organiza: CDE Rugby Club Colmenar Viejo
Colabora: Ayto. de Colmenar Viejo
Polideportivo Municipal 'Martín Colmenarejo'

PARTIDOS CLUB PROTENIS

Jugaremos todas vestidas de morado y las mujeres están invitadas a probar una clase
De 18:00 a 20:00h
Organiza: CDB Protenis Colmenar
Colabora: Ayto. de Colmenar Viejo
Ciudad Deportiva 'Juan Antonio Samaranch'

ACTIVIDADES CONJUNTAS CON EQUIPOS FEMENINOS

Para madres y hermanas de alumnas
De 18:00 a 19:30h
Organiza: Club Deportivo Elemental BACOV
Colabora: Ayto. de Colmenar Viejo
Complejo Deportivo Municipal 'Lorenzo Rico'

MÁSTER DE AQUAZUMBA

Para madres y deportistas máster del Club de Natación
A las 21:00h
Organiza: Club Natación Colmenar Viejo
Colabora: Ayto. de Colmenar Viejo
Piscina Cubierta Municipal 'Santa Teresa'

DÍA INTERNACIONAL DE LA MUJER

TÍTÈRES POR LA IGUALDAD: 'MI VECINO EL MONSTRUO'

Compañía Okarino Trapisonada
Recomendada para niños de entre 2 y 8 años
A las 17:30h
Parque 'El Mirador'

ARTE PARA TODOS: 'CONCIERTOS AL AIRE'

Calvin Clean & Sira
A las 19:00h
Parque 'El Mirador'



¡TE ESPERAMOS!

VENTE CON ALGO
MORADO Y UNOS
PATINES PARA
DISFRUTAR DE UNA
TARDE DE PATINAJE
(entrada libre)



8 MARZO
DÍA DE LA
MUJER



DE 17:30H A 19H EN EL FRONTÓN DE LA MAGDALENA

COLABORA:
MAYORALDÍA

CLUB PATINAJE ARTÍSTICO COLMENAR VIEJO

Sábado

9

LA CASA DE LA JUVENTUD

SALIDA VERDE

Rastreo de fauna
De 9:45 a 14:00h
Familias con niños mayores de 5 años
5 € familia por actividad/día (traslado por cuenta propia)
Es necesaria inscripción previa

JORNADAS FLAMENCAS: 'FLAMENCOLÉ'

Concierto: Borja Rodríguez
Flamenco pop y flamenco tradicional
Cante: Borja Rodríguez; guitarra: David Jaro;
percusión: Lolo Rodríguez y Víctor Aceituno, y
piano: Pedro Jiménez
A las 19:00h
Gratuito. Aforo limitado. Entrada desde 30
minutos antes del inicio



DEPORTE

PARTIDO DE FÚTBOL SALA

Tercera División Nacional, Grupo 4º
'EFS Colmenar Viejo' contra 'Atlético Loeches'
A las 17:00h
Pabellón A del Complejo Deportivo Municipal "Lorenzo Rico"

VELADA DE BOXEO Y TÍTULO INTERNACIONAL DE BOXEO DE LA WBF

A las 20:00h
Organiza: Federación Madrileña de Boxeo y Club de Boxeo Tornado Ramos
Colabora: Concejalía de Deportes
Ciudad Deportiva Municipal 'Juan Antonio Samaranch'

DEPORTE / SEMANA DE LA MUJER

CLUB DE AEROMODELISMO 'ALAS'

Homenaje 'Volamos por las mujeres'
De 9:00 a 13:00h
Organiza: Club de Aerodelismo 'Alas'
Colabora: Ayto. de Colmenar Viejo
Lugar: N-609, km 1, 28770 Colmenar Viejo

PARTIDOS FEMENINOS DE LA LIGA MANCOMUNADA DE VOLEIBOL

10 partidos de distintas categorías
A partir de las 9:30h
Organiza: CDE Voleibol Colmenar
Colabora: Ayto. de Colmenar Viejo
Complejo Deportivo Municipal 'Lorenzo Rico'



PARTIDOS DE EXHIBICIÓN DE BALONMANO

Jugadoras del CB BACOVÍ contra IKASA
A partir de las 10:00h
Organiza: CB BACOVÍ
Colabora: Ayto. de Colmenar Viejo
Complejo Deportivo Municipal 'Lorenzo Rico'

LO MEJOR DE MONTAR EN BICI ES COMPARTIRLO CONTIGO

De 10:00 a 12:00h
Organiza: MTB de Colmenar Viejo
Colabora: Ayto. de Colmenar Viejo
Circuito de Fitness de la Ciudad Deportiva 'Juan Antonio Samaranch'

SEMINARIO DE AUTODEFENSA PERSONAL

Defensa para mujeres
De 10:00 a 13:00h
Organiza: Club Bushido Colmenar Viejo
Colabora: Ayto. de Colmenar Viejo
Gimnasio de la Piscina de Verano Municipal

TURISMO

MERCADO DE ARTESANÍA

Cuero, textil, cerámica, herrería, minerales, pintura en madera, bisutería, crochet, encuadernación, arcilla polimérica...
De 11:00 a 20:00h
Organizan: ASARCO y Ayto. de Colmenar Viejo
Parque 'El Mirador'



PARTIDO DE VOLEIBOL

Senior Femenino B
3ª División Autonómica, Grupo B
'Colmenar Viejo' contra 'CV Pozuelo (B)'
A las 17:00h
Pabellón A del Complejo Deportivo Municipal 'Lorenzo Rico'



DEPORTE / SEMANA DE LA MUJER

TQUEDADA LIBRE CON MOTIVO DEL DÍA DE LA MUJER

Ruta de 55 km
Salida a las 9:30h
Organiza: Club Ciclista Bicicletas J. Rivas Colmenar Viejo
Colabora: Ayto. de Colmenar Viejo
Lugar: Canto de la Virgen

PARTIDOS FEMENINOS DE VOLEIBOL

Categorías alevín, infantil, juvenil y senior.
A partir de las 10:00h
Organiza: CDE Voleibol Colmenar
Colabora: Ayto. de Colmenar Viejo
Complejo Deportivo Municipal 'Lorenzo Rico'

SEMINARIO DEFENSA PERSONAL KRAV MAGA

Autoprotección para la mujer
De 10:00 a 13:00h
Organiza: Club Krav Maga
Colabora: Ayto. de Colmenar Viejo
Gimnasio de la Piscina de Verano Municipal



Jueves

14

LA CASA DE LA JUVENTUD

EMOCIONES EN EL MUNDO DIGITAL

Impartida por Isabel Pérez, educadora social especialista en adolescencia. Responsable del Proyecto Habilidades en los IES de Colmenar Viejo
De 14 a 17 años
A las 18:00h
Gratuito.

Inscripción a través del formulario en la web



Domingo 10

DEPORTE

TIEMPOS CLÁSICOS - ESPECIAL AÑOS 60-70

Concentración mensual de vehículos clásicos
De 10:00 a 14:00h
Organizan: Car Club Tiempos Clásicos y Ayto. de Colmenar Viejo
Explanada de la Plaza de Toros

PARTIDO DE FÚTBOL

Primera de Aficionados, Grupo 1
'EF Siete Picos Colmenar' contra 'CD Galapagar (B)'
A las 11:30h
Ciudad Deportiva Municipal 'Juan Antonio Samaranch'

Viernes

15

AUDITORIO CINE

'Misántropo', de Damián Szifrón

A las 20:30h / 3 €

Entradas en auditorio.colmenarviejo.com y en taquilla desde dos horas antes
Auditorio 'Villa de Colmenar Viejo'

BIBLIOTECAS

TALLER ARTE DRAMA

Taller para adultos, lecturas dramatizadas
De 11:30 a 13:00h

Gratuito. Es necesaria inscripción previa
Biblioteca Municipal 'Miguel de Cervantes'

TALLER EXPERIMENTAL DE ILUSTRACIÓN

'Fatalbuloso'

Para niños de 6 a 12 años

De 17:30 a 19:00h

Gratuito. Es necesaria inscripción previa
Biblioteca Municipal 'Mario Vargas Llosa'

TALLER ARTE DRAMA

Taller para adultos, lecturas dramatizadas
De 19:00 a 20:30h

Gratuito. Es necesaria inscripción previa
Biblioteca Municipal 'Miguel de Cervantes'

CUENTACUENTOS ADULTOS

'Bestiario femenino', por Andrea Ortúzar

A las 21:00h

Gratuito. Entrada libre hasta completar el aforo
Biblioteca Municipal 'Miguel de Cervantes'

PISTA DE BAILE INFANTIL

Fiesta, juegos, baile y dos refrescos
Para alumnos de 5º y 6º de Primaria
(los padres podrán acceder a la actividad)

De 17:00 a 19:30h

3 €. Hasta completar aforo. Es necesaria inscripción previa

DEPORTE

TORNEO DE TENIS YOUNG TOUR

Del 8 al 24 de marzo

Horarios: viernes, tarde; sábado y domingo, mañana y tarde

Pistas Municipales de Tenis 'Fernando Colmenarejo Berrocal'



Sábado

16

LA CASA DE LA JUVENTUD

CONCIERTO DE MABU

A las 19:00h

Gratuito. Aforo limitado. Entrada desde 30 minutos antes del inicio

Colmenar Viejo | 26

DEPORTE

XVI ENCUENTRO NACIONAL DE AIKIDO VILLA DE COLMENAR VIEJO

Sábado 16, de 11:00 a 13:00h y de 18:00 a 20:00h

Domingo 17, de 11:30 a 13:30h

Organiza: Club Aikido Colmenar Viejo

Colabora: Concejalía de Deportes

Información en:

<https://aikidocolmenarviejo.es/>

Tatami de la Piscina Municipal de Verano



Domingo

17

AUDITORIO CINE

'Misántropo', de Damián Szifrón

A las 18:30h

3 €

Entradas en auditorio.colmenarviejo.com y en taquilla desde dos horas antes
Auditorio 'Villa de Colmenar Viejo'



DEPORTE

PARTIDO DE FÚTBOL

Primera Aficionados, Grupo 1

'AD Colmenar Viejo (B)' contra 'CD Villanueva de la Cañada'

A las 11:30h

Campo de Fútbol Municipal 'Alberto Ruiz'

XIX LIGA MADRID MÁSTER DE NATACIÓN

2ª jornada

De 16:00 a 20:00h

Organiza: Federación Madrileña de Natación y Club de Natación Colmenar Viejo

Colabora: Ayto. de Colmenar Viejo

Piscina Municipal 'Santa Teresa'

PARTIDO DE VOLEIBOL

Senior Masculino

2ª División Autonómica, Grupo A

'Colmenar Viejo' contra 'CV E. González'

A las 17:00h

Pabellón A del Complejo Deportivo Municipal

"Lorenzo Rico"

Lunes

18

CONSUMO

DÍA MUNDIAL DE LOS DERECHOS DEL CONSUMIDOR

"¿Te has planteado que tus actos pueden cambiar el mundo? Agenda 2030"

Objetivos de Desarrollo Sostenible: Objetivo 12, garantizar modalidades de consumo y producción sostenibles

Formación de adultos en consumo

A las 10:30h

CEPA Colmenar Viejo



Viernes

22

BIBLIOTECAS

CUENTACUENTOS INFANTIL

'Volando voy, volando vengo', por Paula Mandarin

Para público familiar
A las 18:00h

Gratuito. Inscripciones desde el día 8 de febrero en la propia biblioteca (no se admiten inscripciones telefónicas)
Biblioteca Municipal 'Mario Vargas Llosa'



DEPORTE

TORNEO DE TENIS YOUNG TOUR

Del 8 al 24 de marzo

Horarios: viernes, tarde; sábado y domingo, mañana y tarde
Pistas Municipales de Tenis 'Fernando Colmenarejo Berrocal'

Sábado

23

CASA DE LA JUVENTUD

PISTA DE BAILE JUVENIL

Fiesta, juegos, baile y dos refrescos
Para alumnos de 1º, 2º y 3º de la ESO

De 19:30 a 21:30h
4 €. Hasta completar aforo. Es necesaria inscripción previa

CUENTACUENTOS INFANTIL

'Volando voy, volando vengo', por Paula Mandarin

Para público familiar
A las 12:00h

Gratuito. Inscripciones desde el día 8 de febrero en la propia biblioteca (no se admiten inscripciones telefónicas)
Biblioteca Municipal 'Miguel de Cervantes'



TURISMO

PASIÓN VIVIENTE

Entrada por C/ Cadena
A las 20:00h

Organiza: Paredo de la Asunción de Nuestra Señora, Paredo de San José, Paredo de Santa Teresa de Jesús y Ayto. de Colmenar Viejo



Domingo

24

CULTURA

CONCIERTO DE LA CORAL DE COLMENAR VIEJO

Homenaje a Gabriel Fauré

A las 19:00h

Basílica de la Asunción de Nuestra Señora

DEPORTE

TORNEO DE TENIS YOUNG TOUR

Finales

Categorías Sub-12 y Sub14: a las 16:00h

Categorías Sub16 y Sub18: a las 17:15h

Entrega de premios: a las 19:30h

Organiza: Agrupación Deportiva de Tenis

Colabora: Concejalía de Deportes

Pistas Municipales de Tenis 'Fernando Colmenarejo Berrocal'

PARTIDO DE FÚTBOL

Preferente, Grupo 1

'AD Colmenar Viejo (A)' contra 'CD Unión Valdebernardo (A)'

A las 11:30h

Campo de Fútbol Municipal 'Alberto Ruiz'

PARTIDO DE FÚTBOL

Primera de Aficionados, Grupo 1

'EF Siete Picos Colmenar' contra 'Atlético Leones de Castilla (A)'

A las 11:30h

Ciudad Deportiva Municipal 'Juan Antonio Samaranch'

Lunes

25

BIBLIOTECAS

YINGANA 'AGENTES SECRETOS DE LA TIA'

Reclutamos agentes secretos. Formación en las Biblioteca Infantiles

Del 25 de marzo al 19 de abril

Para niños de 4 a 13 años

TERTULIAS SOBRE LITERATURA

Actividad para adultos: puesta en común de lecturas literarias
De 12:00 a 13:30h: 'Mañana en la batalla piensa en mí', de Javier Marías

De 16:30 a 18:00h: 'El tiro de gracia', de Marguerite Yourcenar

De 18:00 a 19:30h: 'A sangre fría', de Truman Capote

Gratuita. Es necesaria inscripción previa. Plazas limitadas

Biblioteca Municipal 'Miguel de Cervantes'

Martes

26

BIBLIOTECAS

TERTULIAS SOBRE LITERATURA

Actividad para adultos: puesta en común de lecturas literarias

De 18:00 a 19:30h: 'La grieta', de Doris Lessing

Gratuita. Es necesaria inscripción previa. Plazas limitadas

Biblioteca Municipal 'Miguel de Cervantes'

Auditorio Villa de Colmenar Viejo

Marzo Cultural

XX Festival 'Maestro José Guillén'

Concierto

Sábado 9 | 20 h | 90 minutos

Platea: 6 € | Tribuna: 4 €



Arigato - Cuento que te canto

Concierto infantil

Domingo 10 | 17:30 h | 60 minutos

Adultos: 5 € | Niños: 4 €

La ilusión conyugal

Teatro

Sábado 16 | 20 h | 75 minutos

Platea: 12 € | Tribuna: 9 €



El inconveniente

Teatro

Sábado 23 | 20 h | 90 minutos

Platea: 15 € | Tribuna: 12€

Bunji, la pequeña koala

Teatro de títeres

Domingo 24 | 17:30 h | 50 minutos

Adultos: 5 € | Niños: 4 €



Directorio TELEFÓNICO

Ayuntamiento

Plaza del Pueblo, 1
91 845 00 53

Edificio Municipal La Estación

C/ Carlos Aragón Cancela, 5
91 138 00 95

Auditorio Municipal

C/ Molino de Viento, s/n
91 846 70 00
auditorio@colmenarviejo.com

Biblioteca Miguel de Cervantes

C/ Corazón de María, s/n
91 846 73 85
biblioteca@colmenarviejo.com

Biblioteca Pablo Ruiz Picasso

C/ Iglesia, 12
91 846 24 38

Biblioteca Infantil Mario Vargas Llosa

Plaza Eulogio Carrasco
91 846 78 79

Casa de la Juventud

Ctra. de Hoyo de Manzanares, 16
91 846 13 70
cij@colmenarviejo.com

Centro Cultural Neruda

C/ Huerta del Convento, 1
91 299 32 68 / 605 625 956
info@centroculturalpabloneruda.com

Centro Cultural Picasso

C/ Iglesia, 12
91 845 60 78
casacultura@colmenarviejo.com

Punto Municipal de Violencia de Género

C/ Isla del Rey, 3
91 846 73 59
puntomunicipal@colmenarviejo.com

Centro de Mayores Paraguay

C/ Paraguay, s/n
91 846 71 80
animacion.mayores@colmenarviejo.com

Centro de Mayores Retama

C/ Retama, 12
91 845 61 39

Centro Social El Vivero

Avda. Remedios, 22
Telf. 626 30 41 49

Servicio Psicopedagógico Municipal

Plaza Eulogio Carrasco, 1
91 845 47 56
psicopedagogico@colmenarviejo.com

Centro PAEM

C/ Muralla, 1
91 845 63 06
paem@colmenarviejo.com

Centro de Atención a Drogodependientes

Ctra. Hoyo de Manzanares, 20
91 846 16 95 / 91 846 12 10
drogodependencias@colmenarviejo.com

Casa Museo de la Villa y Oficina de Turismo

Plaza del Maestro Almeida, 1
91 845 31 36
turismo@colmenarviejo.com

Polideportivo Municipal Lorenzo Rico

C/ Huertas, 55
91 845 98 46

Polideportivo Municipal Martín Colmenarejo

Av. de los Remedios, s/n
91 846 22 73

Pistas de Tenis y Pádel Municipales

Fernando Colmenarejo Berrocal
Av. de los Remedios, s/n
Telf. 91 846 17 90

Polideportivo Municipal La Magdalena

C/ Magdalena, 51
91 846 17 89

Ciudad Deportiva Municipal J. A. Samaranch

Av. Juan Pablo II, 13
91 138 14 35

Piscina Cubierta Municipal Santa Teresa

C/ Salvadiós, 9
91 845 36 40

Piscina Municipal de Verano

Avda. de los Remedios, s/n
91 845 86 78

Campo de Fútbol Municipal

Alberto Ruiz
C/ Tomillo, s/n
91 164 76 74

Policía Municipal

C/ Buenos Aires, 1
91 845 33 61 / 092
policia@colmenarviejo.com

Guardas Rurales

C/ Buenos Aires, 1
91 845 33 61 - 092

Protección Civil

C/ Buenos Aires, 1
91 846 40 57
proteccioncivil@colmenarviejo.com

Punto Limpio

Ctra. Colmenar-San Agustín, Km. 2,400
91 845 60 10

Servicio de Recogida de Basuras y Limpieza

C/ Iglesia, 4
91 845 72 15 / 900 70 11 00

Cementerio Municipal Tanatorio

Camino de Santa Ana, s/n
91 846 32 32

Cementerio Parroquial

C/ del Socorro
91 845 72 70

Oficina Municipal de Información al Consumidor (OMIC)

Edificio Municipal 'La Estación' (todas las mañanas)
C/ Carlos Aragón Cancela, 5
Edificio del Ayuntamiento
Plaza del Pueblo, 1 (jueves tarde)
91 846 26 68
consumo@colmenarviejo.com

Farmacias de guardia

01/03/2024

CL MARQUÉS DE SANTILLANA, 16
918451460

02/03/2024

CR HOYO DE MANZANARES, 11
918450347

03/03/2024

CL ZURBARÁN, 6
LC 4 VISTA NEVADA
918451803

04/03/2024

CL MIGUEL DE CERVANTES, 3 Y 5
918458323

05/03/2024

CL LUIS VICENTE FDEZ. SALCEDO, 6
918457361

06/03/2024

CL CORAZÓN DE MARÍA, 8
918467340

07/03/2024

CL RÍO DUERO, 19
918467067

08/03/2024

CL BLASCOMILLÁN, 39
918463876

09/03/2024

CL TEJERA, 2
CC VENTANAL DE LA SIERRA LC 1
918486436

10/03/2024

AV LA LIBERTAD, 24
918473099

11/03/2024

CL ANDRÉS SÁNCHEZ PASTOR, 25
(ESQ. CL CAÑADA LANCHA)
918464740

12/03/2024

CL LA MOSQUILONA, 80
918464491

13/03/2024

PZ DEL PUEBLO, 9
918452861

14/03/2024

CL SOGUEROS, 3
(ESQ CL CARRETAS,30)
918450211

15/03/2024

CL ATAZAR, 2
918452718

16/03/2024

CL MARQUÉS DE SANTILLANA, 16
918451460

17/03/2024

CR HOYO DE MANZANARES, 11
918450347

18/03/2024

CL ZURBARÁN, 6
LC 4 VISTA NEVADA
918451803

19/03/2024

CL MIGUEL DE CERVANTES, 3 Y 5
918458323

20/03/2024

CL LUIS VICENTE FDEZ. SALCEDO, 6
918457361

21/03/2024

CL CORAZÓN DE MARÍA, 8
918467340

22/03/2024

CL RÍO DUERO, 19
918467067

23/03/2024

CL BLASCOMILLÁN, 39
918463876

24/03/2024

CL TEJERA, 2
CC VENTANAL DE LA SIERRA LC 1
918486436

25/03/2024

AV LA LIBERTAD, 24
918473099

26/03/2024

CL ANDRÉS SÁNCHEZ PASTOR, 25
(ESQ. CL CAÑADA LANCHA)
918464740

27/03/2024

CL LA MOSQUILONA, 80
918464491

28/03/2024

PZ DEL PUEBLO, 9
918452861

29/03/2024

CL SOGUEROS, 3
(ESQ CL CARRETAS,30)
918450211

30/03/2024

CL ATAZAR, 2
918452718
CL TEJERA, 2
CC VENTANAL DE LA SIERRA LC 1
918486436

31/03/2024

CL MARQUÉS DE SANTILLANA, 16
918451460

AUTOBUSES

L1 EST. COLMENAR - LAS ADELFILLAS

SALIDAS DE ESTACION DE RENFE

Lunes a viernes laborables

5:35	5:50	6:10	6:30	6:50	7:10	7:30
7:50	8:10	8:30	8:50	9:10	9:30	10:00
10:30	11:00	11:30	12:00	12:30	13:00	13:30
14:00	14:30	14:50	15:10	15:30	15:50	16:10
16:30	16:50	17:10	17:30	17:50	18:10	18:30
18:50	19:10	19:40	20:10	20:40	21:10	21:40
22:10	22:40	23:10	23:40			

Sábados, domingos y festivos

7:45	8:45	9:45	10:45	11:15	11:45	12:15
12:45	13:15	13:45	14:45	15:45	16:45	17:15
17:45	18:15	18:45	19:15	19:45	20:15	20:45
21:45	22:45	00:00				

SALIDAS DE LAS ADELFILLAS

Lunes a viernes laborables

5:05	5:20	5:40	6:00	6:20	6:40	7:00
7:20	7:40	8:00	8:20	8:40	9:00	9:20
9:40	10:00	10:30	11:00	11:30	12:00	12:30
13:00	13:30	14:00	14:20	14:40	15:00	15:20
15:40	16:00	16:20	16:40	17:00	17:20	17:40
18:00	18:20	18:40	19:10	19:40	20:10	20:40
21:10	21:40	22:10	22:40	23:10		

Sábados, domingos y festivos

8:15	9:15	10:15	11:15	11:45	12:15	12:45
13:15	13:45	14:15	15:15	16:15	17:15	17:45
18:15	18:45	19:15	19:45	20:15	21:15	22:15
23:15						

L2 EST. COLMENAR - AV. REMEDIOS

SALIDAS DE ESTACION DE RENFE

Lunes a viernes laborables

5:35	5:50	6:10	6:30*	6:50	7:10	7:30
7:50	8:10	8:30	8:50	9:10	9:30	9:50
10:15	10:45	11:15	11:45	12:15	12:45	13:15
13:45	14:15	14:50	15:10	15:30	15:50	16:10
16:30	16:50	17:10	17:30	17:50	18:10	18:30
18:50	19:10	19:30	20:00	20:30	21:00	21:30
22:00	22:30	23:00	23:30	00:00		

* Hasta FAMET

Sábados, domingos y festivos

7:15	8:15	9:15	10:15	10:45	11:15	11:45
12:15	12:45	13:15	14:15	15:15	16:15	17:15
17:45	18:15	18:45	19:15	19:45	20:15	21:15
22:15	23:15	00:05				

SALIDAS DE AV. REMEDIOS

Lunes a viernes laborables

5:05	5:20	5:40	6:00	6:20	6:40	7:00
7:20*	7:40	8:00	8:20	8:40	9:00	9:20
9:45	10:15	10:45	11:15	11:45	12:15	12:45
13:15	13:45	14:05*	14:10	14:40	15:00	15:10*
15:40	16:00	16:20	16:40	17:00	17:20	17:40
18:00	18:20	18:40	19:00	19:30	20:00	20:30
21:00	21:30	22:00	22:30	23:00	23:30	

* Desde FAMET

Sábados, domingos y festivos

7:45	8:45	9:45	10:45	11:15	11:45	12:15
12:45	13:15	13:45	14:45	15:45	16:45	17:45
18:15	18:45	19:15	19:45	20:15	20:45	21:45
22:45	23:45					

720 COLMENAR VIEJO-COLLADO VILLALBA

Colmenar Viejo (FFCC) – Collado Villalba

Lunes a viernes laborables

Horarios paso aproximado

Colmenar

5:10*	6:00*	7:05**	7:45	8:40**	8:50	10:30**
10:55	12:00	12:30**	14:10	14:30**	15:35	16:20**
17:20	18:25**	18:45	20:30	21:55		

Collado Villalba - Colmenar Viejo (FFCC)

Lunes a viernes laborables // Salida

Villalba

6:10	7:15	7:50*	9:20	9:30**	10:25	11:30**
12:30	13:30**	14:00	15:30*	15:45	17:10	17:25**
18:55	19:25**	20:20	22:05	23:30		

Sábados, domingos y festivos

Colmenar Viejo (FFCC) – Collado Villalba

Horarios paso aproximado

Colmenar

8:30	11:40	14:50	18:00	21:10		
------	-------	-------	-------	-------	--	--

Collado Villalba – Colmenar Viejo (FFCC)

Horarios paso aproximado

Villalba

10:05	13:15	16:25	19:35	22:45		
-------	-------	-------	-------	-------	--	--

* No pasa por Soto del Real ni Hospital Villalba

** Hasta/desde Cerceda

cc Cerceda a Colmenar directo

h No pasa por Hospital Villaba

SE720 MANZANARES SOTO EST. COLMENAR VIEJO

DE LUNES A VIERNES LABORABLES

MANZANARES

6:25	7:35	8:55
------	------	------

SOTO DEL REAL

6:40	7:50	9:10
------	------	------

COLMENAR VIEJO (Estación FFCC)

17:00	18:20
-------	-------

721 MADRID - COLMENAR VIEJO (Campamento San Pedro)

SALIDAS DE MADRID (Plaza de Castilla)

Lunes a jueves laborables

6:30	7:15	14:15	15:20
------	------	-------	-------

Viernes laborables

6:30	7:15	14:15*	14:45*	15:20	15:45*	16:15*
17:45*	19:15*	20:45				

Sábados, domingos y festivos

6:30	7:20	8:05*	9:45*	11:50*	13:45*	15:45*
17:50*	19:45*	21:45				

*Hasta/desde centro penitenciario

SALIDAS DE COLMENAR (CAMPAMENTO SAN PEDRO)

Lunes a jueves laborables

5:40	6:25	6:35	8:00	8:45	23:15
------	------	------	------	------	-------

Viernes laborables

5:40	6:25	6:35	8:00	8:45	13:30	13:55
------	------	------	------	------	-------	-------

14:50*	15:25*	16:55*	18:25*	19:55*	23:15
--------	--------	--------	--------	--------	-------

Sábados, domingos y festivos

5:40	6:30	7:15	8:55*	10:50*	12:50*	14:50*
------	------	------	-------	--------	--------	--------

16:50*	18:50*	20:50*	23:15
--------	--------	--------	-------

722 MADRID - COLMENAR VIEJO (Navallar)

SALIDAS DE MADRID (Plaza de Castilla)

Lunes a viernes laborables

6:30	7:00	7:30	7:45	8:05	8:30	9:00
------	------	------	------	------	------	------

9:30	9:45	10:15	11:00	11:30	12:00	12:30
------	------	-------	-------	-------	-------	-------

13:00	13:30	14:00	14:30	15:00	15:30	16:00
-------	-------	-------	-------	-------	-------	-------

16:30	17:00	17:30	18:00	18:30	19:00	19:30
-------	-------	-------	-------	-------	-------	-------

20:00	20:30	21:00	21:30	22:00	22:30	23:00
-------	-------	-------	-------	-------	-------	-------

23:30*

Sábados, domingos y festivos

7:30	8:30	9:30	10:30	11:30	12:30	13:30
------	------	------	-------	-------	-------	-------

14:30	15:30	16:30	17:30	18:30	19:30	20:30
-------	-------	-------	-------	-------	-------	-------

21:30	22:30	23:30*
-------	-------	--------

*Solo los viernes, sábados y vísperas de festivos

SALIDAS DE COLMENAR (Navallar)

Lunes a viernes laborables

5:40	6:15	6:30	6:45	7:00	7:20	7:40
------	------	------	------	------	------	------

8:05	8:30	9:00	9:30	10:00	10:30	11:00
------	------	------	------	-------	-------	-------

11:45	12:15	12:45	13:15	13:30	14:00	14:15
-------	-------	-------	-------	-------	-------	-------

14:30	15:00	15:30	16:00	16:30	17:00	17:30
-------	-------	-------	-------	-------	-------	-------

18:00	18:30	19:00	19:30	20:00	20:30	21:00
-------	-------	-------	-------	-------	-------	-------

21:30	22:00	22:30*
-------	-------	--------

Sábados, domingos y festivos

6:30	7:30	8:30	9:30	10:30	11:30	12:30
------	------	------	------	-------	-------	-------

13:30	14:30	15:30	16:30	17:30	18:30	19:30
-------	-------	-------	-------	-------	-------	-------

20:30	21:30	22:30*
-------	-------	--------

*Solo los viernes, sábados y vísperas de festivos

723 COLMENAR VIEJO - TRES CANTOS

SALIDAS DE COLMENAR

Lunes a viernes laborables

6:00	6:25	6:50	7:10	7:30	7:50	8:15
------	------	------	------	------	------	------

8:30	8:50	9:10	9:40	10:15	10:50	11:20
------	------	------	------	-------	-------	-------

11:55	12:30	13:00	13:35	14:10	14:40	15:00
-------	-------	-------	-------	-------	-------	-------

15:20	15:50	16:20	16:40	17:00	17:30	18:00
-------	-------	-------	-------	-------	-------	-------

18:20	18:40	19:10	19:40	20:00	20:20	20:50
-------	-------	-------	-------	-------	-------	-------

21:20	22:20
-------	-------

Sábados laborables

7:00	8:00	9:00	10:00	11:00	12:00	13:00
------	------	------	-------	-------	-------	-------

14:00	15:00	16:00	17:00	18:00	19:00	20:00
-------	-------	-------	-------	-------	-------	-------

21:00	22:00
-------	-------

Domingos y festivos sin servicio

SALIDAS DE TRES CANTOS**Lunes a viernes laborables**

6:45	7:15*	7:40	8:00	8:20	8:40	9:00
9:20	9:40	10:00	10:30	11:05	11:40	12:10
12:45	13:20	13:50	14:10	14:30	15:00	15:30
15:50	16:10	16:40	17:10	17:30	17:50	18:20
18:50	19:10	19:30	20:00	20:30	20:50	21:10
21:40	22:10	23:10				

* Continúa al IES Ángel Corella

Sábados laborables

8:00	9:00	10:00	11:00	12:00	13:00	14:00
15:00	16:00	17:00	18:00	19:00	20:00	21:00
22:00	23:00					

Domingos y festivos sin servicio**724 EL BOALO - MADRID**El Boalo – Manzanares – Madrid
Lunes a viernes laborables
Horarios paso aproximado**Colmenar**

6:10	6:35	7:20	7:50	8:10	9:05	10:05
10:40	11:05	11:40	12:05	12:40	13:05	13:30
13:40	14:05	14:40	15:05	15:40	16:05	16:40
17:05	17:40	18:05	18:40	19:05	19:40	20:05
20:40	21:05	21:40	22:40			

Madrid – Manzanares – El Boalo
Lunes a viernes laborables
Horarios paso aproximado**Madrid**

7:00	7:25	8:00	8:15	8:30	9:00	9:15
9:30	10:00	10:30	11:00	11:30	12:00	12:30
13:00	13:30	14:00	14:15	14:30	15:00	15:15
15:30	16:00	16:30	17:00	17:30	18:00	18:30
19:00	19:30	20:00	20:30	21:00	21:45	22:30
23:30						

El Boalo – Manzanares – Madrid
Sábados, domingos y festivos
Horarios paso aproximado**Colmenar**

7:15	7:45	8:15	9:15	10:10	10:55	11:40
12:30	13:20	14:05	14:55	15:45	16:30	17:15
18:10	19:00	19:40	20:15	21:25	22:10	22:45

Madrid – Manzanares – El Boalo
Sábados, domingos y festivos
Horarios paso aproximado**Madrid**

8:00	8:30	9:00	10:00	11:00	11:40	12:30
13:15	14:05	14:50	15:40	16:30	17:15	18:00
19:00	19:45	20:30	21:30	22:15	22:50	23:30

725 VALDEMANCO - MADRIDValdemanco – Bustarviejo – Miraflores – Madrid
Lunes a viernes laborables
Horarios paso aproximado**Colmenar**

6:00	6:30	6:45	7:35	8:30	9:30	10:00
10:30	11:00	11:30	12:00	12:30	13:00	13:30
13:55	14:25	15:05	15:30	16:00	16:30	17:00
17:35	17:50	18:05	19:00	19:30	20:00	20:40
21:25	22:25					

Madrid – Miraflores – Bustarviejo – Valdemanco
Lunes a viernes laborables
Horarios paso aproximado**Madrid**

6:35	7:15	7:40	8:15	8:50	9:10	9:45
10:15	10:45	11:15	11:45	12:15	12:45	13:15
13:45	14:15	14:40	15:15	15:45	16:15	16:45
17:15	17:45	18:30	18:45	19:15	19:45	20:15
20:45	21:30	22:15	23:15			

Valdemanco – Bustarviejo – Miraflores – Madrid
Sábados, domingos y festivos
Horarios paso aproximado**Colmenar**

7:40	8:40	9:40	10:40	11:40	12:40	13:40
14:40	15:40	16:40	17:40	18:40	19:40	20:40
21:40	22:40					

Madrid – Miraflores – Bustarviejo – Valdemanco
Sábados, domingos y festivos
Horarios paso aproximado**Madrid**

8:30	9:30	10:30	11:30	12:30	13:30	14:30
15:30	16:30	17:30	18:30	19:30	20:30	21:30
22:30	23:30					

726 NAVALAFUENTE - MADRIDNavalafuente – Guadalix – Madrid
Lunes a viernes laborables
Horarios paso aproximado**Colmenar**

6:45	7:25	8:05	8:10	9:10	9:45	10:10
10:30	11:15	11:40	12:10	12:40	13:15	13:40
14:10	14:45	15:10	16:00	16:10	16:40	17:15
18:10	18:40	19:10	20:15	20:50	21:55	

Madrid – Guadalix – Navalafuente
Lunes a viernes laborables
Horarios paso aproximado**Madrid**

6:55	7:30	7:50	8:25	8:50	9:20	10:00
10:30	11:00	11:20	12:00	12:30	13:00	13:30
14:00	14:30	14:35	15:00	15:30	16:00	16:45
17:00	17:30	18:00	18:30	19:15	19:30	20:00
20:30	21:15	22:00	23:00			

Navalafuente – Guadalix – Madrid
Sábados, domingos y festivos
Horarios paso aproximado**Colmenar**

7:10	8:05	9:05	10:05	11:05	12:05	13:05
14:05	15:05	16:05	17:05	18:05	19:05	20:05
21:05	22:05					

Madrid – Guadalix – Navalafuente
Sábados, domingos y festivos
Horarios paso aproximado**Madrid**

8:00	9:00	10:00	11:00	12:00	13:00	14:00
15:00	16:00	17:00	18:00	19:00	20:00	21:00
22:00	23:00					

727 COLMENAR VIEJO - SAN AGUSTIN DE GUADALIX**SALIDAS DE COLMENAR****Lunes a viernes laborables**

7:00	9:00	16:00	18:00	20:00
------	------	-------	-------	-------

SALIDAS DE SAN AGUSTIN DE GUADALIX**Lunes a viernes laborables**

8:00	10:00	17:00	19:00	21:00
------	-------	-------	-------	-------

Sábados, domingos y festivos sin servicio**LÍNEAS NOCTURNAS LUNES A DOMINGO****N-702 MADRID - COLMENAR VIEJO****SALIDAS DE MADRID****Lunes a domingo**

00:00	01:30	03:00	06:00
-------	-------	-------	-------

SALIDAS DE COLMENAR**Lunes a domingo**

00:20	01:50	05:00
-------	-------	-------

724 EL BOALO - MADRID**PASO APROXIMADO POR COLMENAR VIEJO**

00:15	02:40
-------	-------

SALIDA DE MADRID

01:00	04:00
-------	-------

725 VALDEMANCO - MADRID**PASO APROXIMADO POR COLMENAR VIEJO**

23:40	02:10
-------	-------

SALIDA DE MADRID

00:30	03:30
-------	-------

726 NAVALAFUENTE - MADRID**PASO APROXIMADO POR COLMENAR VIEJO**

22:55	01:25
-------	-------

SALIDA DE MADRID

23:45	02:30
-------	-------



MERCADO DE PRODUCTORES

Colmenar Viejo

Alimentos locales y artesanos

Último sábado
de cada mes

INAUGURACIÓN
23 de marzo

TALLERES
ANIMACIONES
SHOWCOOKING
LIVE MUSIC
DEGUSTACIONES

**Parque Avd.
Juan Pablo II**
de 11 a 16 horas

