



ORGANIZA



Ayuntamiento de
Colmenar Viejo
CONCEJALÍA DE MEDIO AMBIENTE

COLABORAN



Consejo Superior de Investigaciones Científicas
MUSEO NACIONAL DE CIENCIAS NATURALES



CRUZ ROJA

CONCEJALÍA DE CULTURA

www.colmenarviejo.com

jornadas medio ambiente

colmenar viejo 2008



Ayuntamiento de
Colmenar Viejo



exposiciones

Centro Cultural Pablo Ruiz Picasso (Casa de la Cultura)
c/ de la Iglesia, 12. Teléfono: 91 845 60 78
De lunes a viernes: 10 a 14 h. y 17 a 21 h.

Olvidados por Noé

del 7 al 25 de abril

Fotografías del Maratón de la VII Marcha Medio Ambiente

del 28 de abril
al 15 de mayo

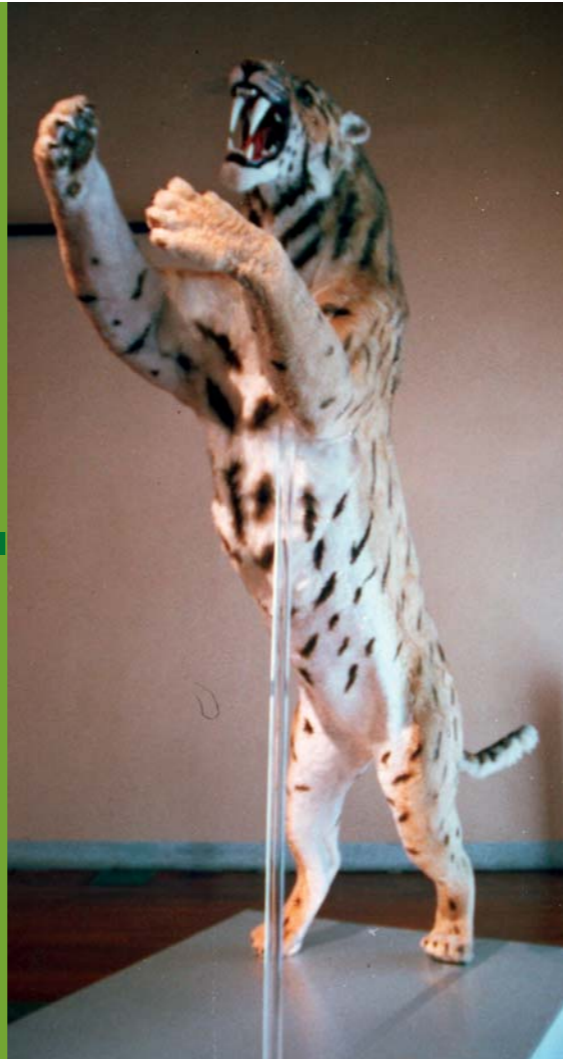

programa

LUNES, 7 DE ABRIL

Presentación de la Exposición: "OLVIDADOS POR NOÉ"

Exposición del Museo Nacional de Ciencias Naturales: los mamíferos tras la desaparición de los dinosaurios, su hábitat y los yacimientos paleontológicos.

LUGAR:
Centro Cultural Pablo Picasso (Casa de la Cultura)
19:30 horas

Se ofrecerá un vino español

SÁBADO, 12 DE ABRIL

VII Marcha Medio Ambiente: Recuento-Moncalvillo.

Maratón fotográfico
Salida: Avda. de los Remedios (Piscina Municipal de Verano)

PREINSCRIPCIÓN:
Centro Cultural Pablo Picasso (Casa de la Cultura) hasta el 7 de abril.
Tel. 91 845 60 78

VIERNES, 25 DE ABRIL

Conferencia: "Fauna fósil de la Comunidad de Madrid: El yacimiento con tigres dientes de sable de Batallones".

por Jorge Morales del Museo Nacional de Ciencias Naturales-Consejo Superior de Investigaciones Científicas.

LUGAR:
Centro Cultural Pablo Picasso (Casa de la Cultura). 19:30 horas

LUNES, 28 DE ABRIL

Exposición fotografías Maratón Fotográfico VII Marcha Medio Ambiente

LUGAR:
Centro Cultural Pablo Picasso (Vestíbulo) Votación popular a la mejor y peor fotografía

VIERNES, 30 DE MAYO

Entrega de premios Maratón Fotográfico VII Marcha Medio Ambiente

LUGAR:
Centro Cultural Pablo Picasso (Casa de la Cultura)
19:30 horas

MARATON FOTOGRAFICO

VII Marcha Medio Ambiente:

Recueno-Moncalvillo

12 de Abril de 2008

NORMAS DE PARTICIPACION

- La participación en este maratón está abierta para todos aquellos que asistan a la marcha
- **Cada persona deberá ir provisto de su cámara, bien sea análoga o digital.**
- Los participantes al maratón fotográfico deberán presentar cinco fotografías realizadas obligatoriamente durante la marcha. Si la organización entendiese que una fotografía no corresponde al día de la marcha quedará automáticamente eliminada.

MODO DE ENTREGA

Formato digital:

- por correo electrónico: casacultura@colmenarviejo.com tamaño 10x15 cm., resolución 300 ppp y formato JPEG.
- En CD: con resolución suficiente para que puedan ser reproducidas en papel, teniendo en cuenta que el tamaño ha de ser 10x15 cm.

Formato papel: tamaño 10x15

- En cualquier caso se acreditará la obra **con nombre, apellidos y teléfono**. Los participantes en la categoría **infantil/juvenil** deberán indicar la **edad**.
- Se establece hasta el 21 de abril como plazo máximo de presentación de fotografías.

- Lugar de presentación: Centro Cultural Pablo Ruiz Picasso (Casa de la Cultura), c/ de la Iglesia, 12. 28770 Colmenar Viejo. 91 845 60 78, lunes a viernes de 10 a 14 y de 17 a 21 h.
- Se establecen dos categorías: adultos (a partir de 17 años) infantil/juvenil (hasta los 16 años).
- Premios: no tendrán un importe económico, sino que serán regalos del Ayuntamiento de Colmenar Viejo.

Durante la exposición y por votación popular se decidirán dos premios especiales:

- A la mejor fotografía
- A la peor fotografía

Otros premios:

- Premio Infantil-Juvenil (Delegación de Juventud)
- Premio Medio Ambiente (Delegación de Medio Ambiente)
- Premio Cultura (Delegación de Cultura)
- Premio Turismo (Delegación de Turismo)

Entrega de premios: viernes 30 de mayo a las 19:30 h. en el Centro Cultural.

CONSEJOS Y RECOMENDACIONES

SOBRE LA MARCHA:

- La salida será desde la Avda. de Remedios (Piscina Municipal de verano), a las 9,30 h. de la mañana. Se ruega puntualidad. Iremos en autobús (gratuito) por la carretera M-625 Guadalix de la Sierra hasta la Dehesa de Navalvillar.
- La distancia del recorrido es de unos 14 Km.
- A lo largo de la ruta se han establecido una serie de paradas (ver leyenda en el mapa), unas para realizar breves comentarios y otras para esperar a los rezagados evitando que algún participante se pierda en los cambios de rumbo.
Esta ruta no está marcada como la Senda Real GR-125/Cº de Santiago.
- Somos muchos, debemos tener cuidado y respeto con las plantas, fauna y en general con todo el entorno.
- No bebas de los arroyos aún estando limpios; no tires basura.
- Haremos un descanso en el punto 3. La Organización proveerá de bocadillos y bebida. Por favor, deja todo tan limpio como lo encontraste.
- La hora de regreso a Colmenar Viejo está prevista alrededor de las 15 h.

SOBRE EL MARATON FOTOGRAFICO:

- Encontrarás temas diversos para fotografiar:
 - paisaje y panorámicas de la Dehesa de Navalvillar, la de Moncalvillo, el Pico San Pedro, etc.
 - prados y vegetación
 - arroyos, muros, talanqueras
 - ganado y caballos
 - etc...
- No dispares todas las fotografías al principio, recuerda que hasta el último metro del recorrido puedes encontrar ocasiones atractivas.

DIFICULTAD MEDIA:

Pasos complicados y fuertes pendientes.
Se recomienda calzado apropiado.

Llevar el carnet de senderista de Colmenar Viejo para su sellado



Diviértete y repite la marcha el próximo año. Gracias.

MARATON FOTOGRAFICO

VII Marcha Medio Ambiente:

Recueno - Moncalvillo

12 de Abril de 2008



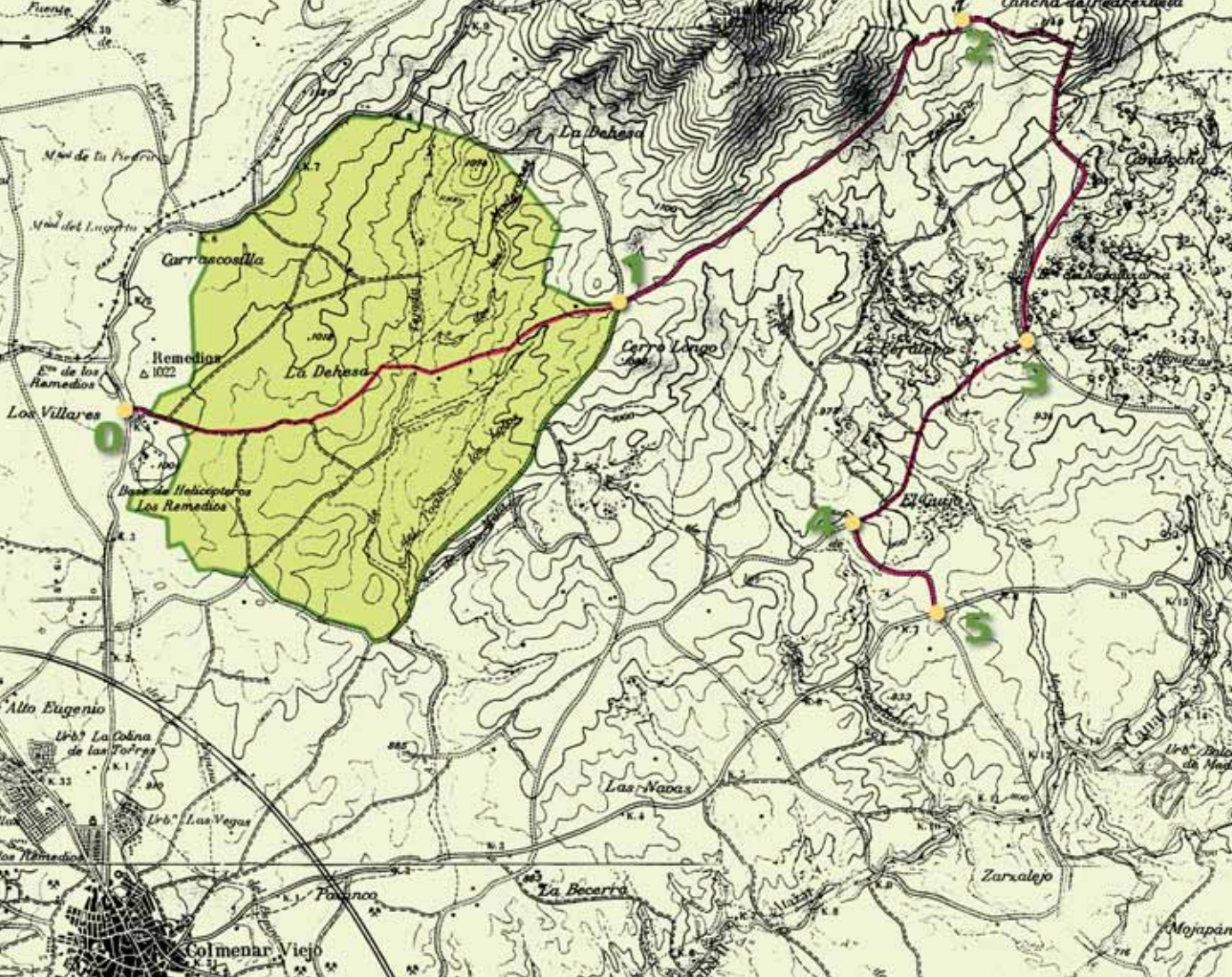

Leyenda:

- 0 Comienzo recorrido a pie.
▶ Dehesa de Navalvillar.
- 1 Descansadero del Horcajo.
Punto de espera. Comentarios
▶ Cañada del Recuenco.
- 2 Cañada del Recuenco. Cruce camino
Guadalix. Punto de espera. Comentarios.
▶ Cañada de Moncalvillo.
- 3 Cañada de Moncalvillo. Comida.
▶ Camino bajo de Pedrezuela.
- 4 Cruce Camino bajo de Pedrezuela-
Arroyo de la Caceras. Punto de espera.
▶ Arroyo de las Caceras.
- 5 Carretera M-104.
San Agustín de Guadalix. Llegada.