Colmenar Viejo

Actividades
Bibliotecas Municipales

SEMANA del LIBRO 2024

TALLER

Experimental de Ilustración

VIERNES 5, 12 y 19 de abril
de 17:30 a 19:00 h

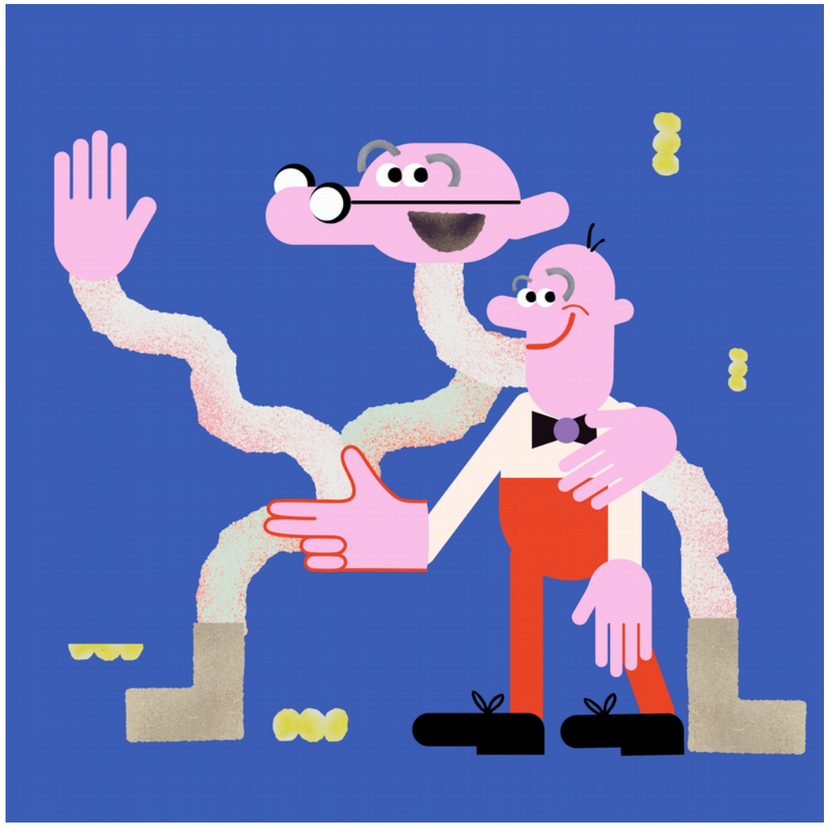

Mortadelo y Filemón

En estos talleres, nos sorprenderemos y reiremos con clásicos del tebeo como 13 Rue del Percebe, Rompetechos, El Botones Sacarino, y como no, con Mortadelo y Filemón.
La obra de Franciso Ibáñez será fuente de inspiración para experimentar con nuestra propia historieta. Escribiremos y dibujaremos un tebeo que nos sorprenda.

De 6 a 12 años

¡¡¡ A DIVERTIRSE!!!

Impartido por ***Loreta Lion***

Más **información** e **inscripciones:**

Bib. Var.

Bib. Mario **Vargas Llosa**
C/ Eulogio Carrasco, 1, 1ª plta.
TELÉFONO: 918467879